

Gemeinde Zimmern ob Rottweil

Landkreis Rottweil



**Haushaltsplan
und Haushaltssatzung
für das
Haushaltsjahr
2012**

Inhaltsverzeichnis

Inhalt	Seite
Inhaltsverzeichnis	1
Allgemeines	2
Haushaltssatzung	3
Bevölkerungsfortschreibung	4
Vorbericht zum Haushaltsplan mit verschiedenen schematischen Darstellungen	5 - 15
Wesentliche Maßnahmen des Vermögenshaushalts für kommende Jahre	16 - 18
Gesamtplan	
* Zusammenstellung der Einnahmen, Ausgaben und Verpflichtungsermächtigungen	19 - 20
* Haushaltsquerschnitt für den Verwaltungs- und Vermögenshaushalt	21-24
* Gruppierungsübersicht für den Verwaltungs- und Vermögenshaushalt	25 - 28
Verwaltungshaushalt	29 - 92
Vermögenshaushalt	93 - 120
Stellenplan und Sammelnachweis Personalaufwand (Anlagen 1 und 2)	121 - 126
Aufteilung der Bauhofaufwendungen (Anlage 3)	127 - 128
Sammelnachweis für sächliche Ausgaben (Anlagen 4 - 9)	129 - 143
Übersicht über die Verpflichtungsermächtigungen (Anlage 10)	144
Übersicht über den Stand der Rücklagen (Anlage 11)	145
Übersicht über den Stand der Schulden (Anlage 12)	146
Übersicht über die Finanzierungen außerhalb des Haushalts (Anlage 13)	147
Anlagenachweise der kostenrechnenden Einrichtungen (Anlage 14)	148
Berechnung der Finanzaufweisungen und Umlagen (Anlage 15)	149 - 151
Übersicht über die Haushalts- u. Finanzlage (Anlage 16)	152 - 155
Übersicht über die anerkannten Gemeindeverbindungsstraßen (Anlage 17)	156
Kommunale Finanzplanung 2011 – 2015 (Anlage 18)	157 - 164
Gemeindeabgaben Zimmern ob Rottweil (Anlage 19)	165 - 175

GEMEINDE ZIMMERN OB ROTTWEIL
LANDKREIS ROTTWEIL

Haushaltssatzung und Haushaltsplan 2012

I. Einwohnerzahl (Wohnbevölkerung) der Gemeinde

a) nach der Volkszählung am 17. Mai 1939	2.040
b) nach der Volkszählung am 06. Juni 1961	3.208
c) nach der Fortschreibung Stand 30.06.1995	5.528
d) nach der Fortschreibung Stand 30.06.1996	5.711
e) nach der Fortschreibung Stand 30.06.1997	5.797
f) nach der Fortschreibung Stand 30.06.1998	5.726
g) nach der Fortschreibung Stand 30.06.1999	5.886
h) nach der Fortschreibung Stand 30.06.2000	5.838
i) nach der Fortschreibung Stand 30.06.2001	5.899
j) nach der Fortschreibung Stand 30.06.2002	5.975
k) nach der Fortschreibung Stand 30.06.2003	6.001
l) nach der Fortschreibung Stand 30.06.2004	5.971
m) nach der Fortschreibung Stand 30.06.2005	6.046
n) nach der Fortschreibung Stand 30.06.2006	5.995
o) nach der Fortschreibung Stand 30.06.2007	6.037
p) nach der Fortschreibung Stand 30.06.2008	6.008
q) nach der Fortschreibung Stand 30.06.2009	5.948
r) nach der Fortschreibung Stand 30.06.2010	5.868
s) nach der Fortschreibung Stand 30.06.2011	5.903

II. Gesamtfläche des Gemeindegebiets

a) Zimmern ob Rottweil	975 ha
b) Horgen	962 ha
c) Flözlingen	740 ha
d) Stetten	699 ha

Gesamtgemeinde	3 376 ha

III. Schlüsselzuweisungen 2012 (Vorjahreszahlen in Klammern)

a) Bedarfsmeßzahl	5.674.554 €	(5.578.485 €)
b) Steuerkraftmeßzahl	3.733.649 €	(3.892.489 €)
c) Schlüsselzahl	1.940.905 €	(1.685.993 €)

IV. Steuerkraftsumme der Gemeinde für 2012 (Vorjahreszahlen in Klammern)

a) insgesamt	5.054.603 €	(4.844.332 €)
b) je Einwohner nach der Fortschreibung der Einwohnerzahl, Stand vom 30.06.2011: 5.903	856,28 €	(825,41 €)

Haushaltssatzung für die Gemeinde Zimmern ob Rottweil für das Haushaltsjahr 2012

Aufgrund von § 79 i. V. m. § 82 der Gemeindeordnung für Baden-Württemberg in der geltenden Fassung hat der Gemeinderat am 20. Dezember 2011 folgende Haushaltssatzung für das Haushaltsjahr 2012 beschlossen:

§ 1 Haushaltsplan

Der Haushaltsplan wird festgesetzt mit

1. den Einnahmen und Ausgaben in Höhe von je	13.281.060 €
davon im Verwaltungshaushalt	11.201.780 €
im Vermögenshaushalt	2.079.280 €
2. dem Gesamtbetrag der vorgesehenen Kreditaufnahmen	0 €
3. dem Gesamtbetrag der Verpflichtungsermächtigungen	165.000 €

§ 2 Kassenkredite

Der Höchstbetrag der Kassenkredite wird auf 600.000 € festgesetzt.

§ 3 Gemeindesteuern

Die Steuersätze (Hebesätze) werden festgesetzt

1. für die Grundsteuer	a) land- und forstwirtschaftliche Betriebe (Grundsteuer A) auf	360 v. H.
	b) für Grundstücke (Grundsteuer B) auf	350 v. H.
2. für die Gewerbesteuer nach dem Gewerbeertrag auf		340 v. H.

Zimmern ob Rottweil, 21. Dezember 2011

Maser
Bürgermeister

Bevölkerungsfortschreibung der Gemeinde Zimmern ob Rottweil

30. Juni des Jahres	Zimmern o.R.	Horgen	Flözlingen	Stetten	Gesamt
1981	2789	653	580	544	4566
1982	2820	661	587	550	4618
1983	2783	652	579	543	4557
1984	2870	672	597	560	4699
1985	2862	671	596	558	4687
1986	2906	681	605	567	4759
1987	2938	688	611	573	4810
1988	2929	718	593	566	4806
1989	2992	701	633	579	4905
1990	3098	709	643	593	5043
1991	3153	729	654	626	5162
1992	3210	750	677	629	5266
1993	3202	756	699	665	5322
1994	3237	759	705	645	5346
1995	3416	763	703	646	5528
1996	3578	779	709	645	5711
1997	3638	762	724	673	5797
1998	3630	752	713	672	5767
1999	3720	742	731	693	5886
2000	3698	725	736	679	5838
2001	3763	741	740	669	5913
2002	3817	745	744	686	5992
2003	3835	734	729	710	6008
2004	3825	708	727	712	5972
2005	3873	729	730	717	6049
2006	3818	734	725	718	5996
2007	3876	742	714	708	6040
2008	3868	731	707	704	6011
2009	3828	723	700	696	5949
2010	3806	701	679	683	5869
2011	3835	698	689	681	5903

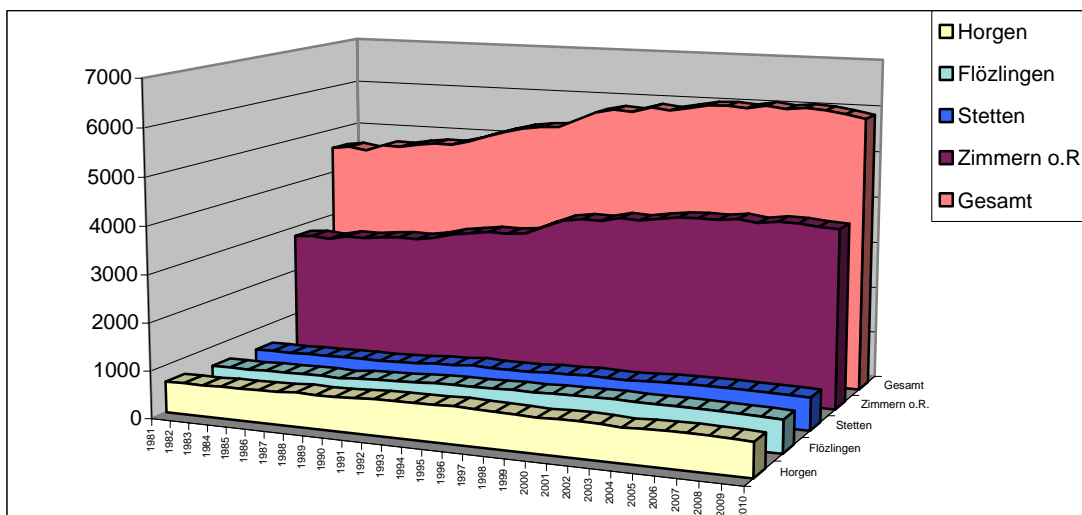

Vorbericht zum Haushaltsplan 2012

I. Übersicht über die Haushaltsjahre 2010 bis 2012

1. Haushaltsjahr 2010

Nach entsprechender Vorberatung hat der Gemeinderat am 15.12.2009 die Haushaltssatzung und den Haushaltsplan für das Haushaltsjahr 2010 beschlossen. Mit Erlass vom 03.03.2010 hat das Landratsamt Rottweil die Gesetzmäßigkeit der Haushaltssatzung bestätigt.

Da vor allem die Gewerbesteuereinnahmen eingebrochen sind wurde am 07.12.2010 eine Nachtragshaushaltssatzung und der Nachtragshaushaltplan für 2010 beschlossen. Mit Erlass vom 10.12.2010 hat das Landratsamt Rottweil die Gesetzmäßigkeit der Nachtragshaushaltssatzung bestätigt.

Die Einnahmen und Ausgaben wurden festgesetzt

im Verwaltungshaushalt auf	10.252.973 €
im Vermögenshaushalt auf	<u>1.289.716 €</u>
Gesamt-Haushaltsvolumen	11.542.689 €

Die Jahresrechnung 2010 stellte der Gemeinderat am 07.06.2011 einstimmig fest.

Die Haushaltsrechnung 2010 schließt wie folgt ab:

im Verwaltungshaushalt auf	10.444.665 €
im Vermögenshaushalt auf	<u>1.271.089 €</u>
Gesamt-Haushaltsvolumen	11.715.754 €

Da sich vor allem die Gewerbesteuer doch nicht ganz so negativ entwickelte wie erwartet, die Landeszuweisungen teilweise höher ausfielen und manche Ausgabenansätze nicht benötigt wurden, konnte eine positive Zuführungsrate vom Verwaltungs- an den Vermögenshaushalt i. H. v. 517.514 € erreicht werden. Eingeplant wurden im ersten Plan eine negative Zuführung mit 113.116 € und im Nachtragshaushaltsplan mit 155.416 €.

Die Verschuldung betrug 4.896.828 € zum 31.12.2010.

Die Allgemeine Rücklage hatte nach einer Zuführung im Jahr 2010 von 135.620 € zum 31.12.2010 einen Bestand von 1.094.358 €.

2. Haushaltsjahr 2011

Nach entsprechender Vorberatung hat der Gemeinderat am 21.12.2010 die Haushaltssatzung und den Haushaltsplan für das Haushaltsjahr 2011 beschlossen. Mit Erlass vom 03.03.2011 hat das Landratsamt Rottweil die Gesetzmäßigkeit der Haushaltssatzung bestätigt.

Im Laufe des Jahres zeichneten sich vor allem bessere Gewerbesteuereinnahmen, ein höherer Gemeindeanteil an der Einkommenssteuer und gestiegene Schlüsselzuweisungen vom Land ab. Im Vermögenshaushalt konnten Mehrerlöse aus Grundstücksverkäufen von 390.000 € verzeichnet werden.

Deshalb wurden am 25.10.2011 eine Nachtragshaushaltssatzung und der Nachtragshaushaltplan für 2011 beschlossen. Mit Erlass vom 05.12.2011 hat das Landratsamt Rottweil die Gesetzmäßigkeit der Nachtragshaushaltssatzung bestätigt.

Die Einnahmen und Ausgaben wurden festgesetzt

im Verwaltungshaushalt auf	11.461.627 €
im Vermögenshaushalt auf	<u>1.209.526 €</u>
Gesamt-Haushaltsvolumen	12.671.153 €

Als Folge konnte die Zuführung zum Vermögenshaushalt um 701.200 € auf 740.626 € erhöht werden. Auf die ursprünglich geplante Kreditaufnahme i. H. v. 200.000 € und die geplante Entnahme aus der Allgemeinen Rücklage von 316.874 € konnte verzichtet und gleichzeitig eine Zuführung von 384.826 € zur Allgemeinen Rücklage eingeplant werden.

3. Haushaltsjahr 2012

Der vorliegende Haushaltsplan sieht ein Haushaltsvolumen von insgesamt **13.281.060 €** vor.

Davon entfallen auf den

Verwaltungshaushalt	11.201.780 €
Vermögenshaushalt	2.079.280 €

Dem Vermögenshaushalt können 815.650 € aus dem Verwaltungshaushalt zugeführt werden. Der Allgemeinen Rücklage müssen 525.930 € entnommen werden. Ein Kredit muss nicht aufgenommen werden.

II. Vorbemerkungen und Entwicklungen

Grundlage: Haushaltsansätze bzw. Rechnungsergebnisse der Vorjahre sowie die in den Etat-Beratungen festgelegten Maßnahmen/Projekte

1. Entwicklung der wichtigsten Einnahmen und Ausgaben im Verwaltungshaushalt

Diese Entwicklungen sind in den 2 Schaubildern nach diesen Vorbericht dargestellt.

2. Entwicklung der allgemeinen Rücklage

Stand 31.12.2007		2.196.109,65 €
Zuführung 2008	86.381,84 €	
Stand 31.12.2008		2.282.491,49 €
Entnahme 2009	- 1.323.754,31 €	
Stand 31.12.2009		958.737,18 €
Zuführung 2010	135.620,44 €	
Stand 31.12.2010		1.094.357,62 €
gepl. Zuführung 2011	384.826,00 €	
Stand 31.12.2011		1.479.183,62 €
gepl. Entnahme 2012	- 525.930,00 €	
Stand 31.12.2012		953.253,62 €

Der Mindestbestand nach § 20 Abs. 2 GemHVO beträgt 216.152 €

3. Entwicklung der Zuführung vom Verwaltungs- an den Vermögenshaushalt

Grundlage: Haushaltsansätze, Rechnungsergebnisse, Finanzplanung

2009	2010	2011	2012	2013	2014	2015
- 113.051 €	517.514 €	740.626 €	815.650 €	605.750 €	891.890 €	1.109.540 €

Die Zuführungsrate entspricht in 2012 den Bestimmungen der Gemeindehaushaltsverordnung, da eine Mindestzuführung in Höhe der ordentlichen Tilgung (427.650 €) erreicht wird. Die Sollvorgabe, dass die Zuführungsrate mindestens so hoch sein soll, wie die aus Entgelten gedeckten Abschreibungen aus den kostenrechnenden Einrichtungen (227.130 €) ist ebenfalls erreicht.

4. Kassenkredite

In den vergangenen Jahren wurden in seltenen Fällen kurzfristige Kassenkredite beim Abwasserzweckverband aufgenommen. Durch Anlage von Termingeldern bei den Hausbanken konnten regelmäßig sogar Zinserträge erwirtschaftet werden. Vorsorglich wird die Ermächtigung zur Aufnahme von Kassenkrediten auf 600.000 € festgesetzt.

5. Kalkulatorische Kosten

Die kalkulatorischen Kosten (Abschreibung und Verzinsung des Anlagekapitals) sind auf den Stand 31.12.2010 fortgeschrieben und in der Anlage 14 zum Haushaltsplan dargestellt.

6. Kreditaufnahme und Verschuldung

Die Verschuldung konnte seit Jahren kontinuierlich zurückgeführt werden. In 2012 ist keine Kreditaufnahme vorgesehen. Im Finanzplan sind vor allem aufgrund der anstehenden Investitionen in die Ortsmitte Zimmern zwei Kreditaufnahmen in den Jahren 2013 und 2014 i. H. v. je 300.000 € vorgesehen. Eine Übersicht über die derzeitigen Darlehen ist als Anlage 12 zum Haushaltsplan beigefügt.

2009	2010	2011	2012	2013	2014	2015
4.931.439 €	4.896.828 €	4.469.537 €	4.041.884 €	3.904.137 €	3.910.247 €	3.610.957 €

7. Personalkosten

Die Personalkosten steigen von 2.242.536 € im Vorjahr 2011
auf 2.277.070 € im Haushaltsjahr 2012 (+1,54 %)

Dies resultiert vor allem aus einer einkalkulierten allgemeinen Lohnsteigerung. In den Plan wurden zudem Mittel für eine Schulsozialarbeiterstelle (50 %) bereitgestellt.

8. Schlüsselzuweisungen, Umlagen

Die Schlüsselzuweisungen inkl. der kommunalen Investitionspauschale steigen im Jahr 2012 gegenüber dem Vorjahr um 279.813 € auf 1.657.320 €. Der Unterschiedsbetrag zwischen Bedarfsmesszahl und Steuerkraftmesszahl beträgt 1.940.905 € (Vorjahr: 1.685.993 €). Aus diesem Unterschiedsbetrag errechnen sich bei einer geplanten Ausschüttungsquote von 70 % die Schlüsselzuweisungen von 1.358.630 €. Die kommunale Investitionspauschale (298.690 €) liegt leicht über dem Wert des Vorjahres.

Der Gemeindeanteil an der Einkommensteuer (2.453.400 €) steigt im Vergleich zu 2011 als Auswirkung der weiter ansteigenden Konjunktur um 65.310 €. Der Umsatzsteueranteil (180.140 €) steigt um 11 % und der Anteil am Familienlastenausgleich (232.930 €) um 3,5 %.

Bei der Gewerbesteuer sind die Einnahmen auf 1,90 Mio. € geschätzt. Der Durchschnitt der letzten 10 Jahre liegt bei ca. 1,56 Mio. €. Das Jahr 2011 schließt mit knapp 2,06 Mio. € ab. Die Steuerschätzer haben im November 2011 mit einem bundesweiten Anstieg von + 5,9 % gerechnet. Hoffen wir, dass auch für Zimmern ob Rottweil diese Entwicklung zutrifft. Allerdings vermag niemand abzusehen, ob dieser Planansatz am Ende des Jahres zu optimistisch veranschlagt war. Erfreulicherweise wird im IN●KOM Südwest kräftig investiert. Die genauen Auswirkungen auf die Gewerbesteuer sind jedoch nicht abzusehen. Der Gewerbesteuerumlagesatz sinkt im Jahr 2012 wieder um 1 Prozentpunkt auf 69 % der Steuermessbeträge.

Die Finanzausgleichsumlage ist mit einem Umlagesatz von 22,40 % gegenüber 22,64 % im Jahr 2011 berechnet. Die Steuerkraftsumme (=Steuerkraftmesszahl zzgl. Schlüsselzuweisungen im Jahr 2010) liegt um 210.270 € über dem Wert, der für das Jahr 2011 maßgebend war. Deshalb ist eine entsprechend höhere FAG-Umlage zu entrichten. Der absolute Wert beträgt 1.132.230 € im Jahr 2012 (5.054.603 € x 22,40 %) gegenüber 1.099.176 € im Jahr 2011.

Der Kreisumlagehebesatz sinkt im Jahr 2012 auf 32,0 v. H. gegenüber dem Vorjahr mit 35,1 v. H. (2010: 30,1 v. H., 2009: 29,5 v. H., 2008: 30,5 v. H., 2007: 33,5 v. H., 2006 und 2005: 34,5 v. H., 2004: 28,5 v. H.). Der Kreisumlagehebesatz könnte nach der Beschlussfassung über den Kreishaushalt evtl. nochmals um 0,5 Prozentpunkte sinken. Der an den Landkreis Rottweil abzuführende Betrag sinkt aufgrund der oben genannten Veränderungen auf 1.617.470 € (2011: 1.700.121 €). Bei einer Kreisumlage von 277 € je Einwohner nimmt die Gemeinde Zimmern ob Rottweil den 11. Platz (einwohnerbezogen) im Landkreis ein.

Insgesamt verbleiben aus Steuern, Zuweisungen und Umlagezahlungen rund 4,11 Mio. € (Plan 2011: 3,73 Mio. €, 2010: 2,96 Mio. €, 2009: 2,80 Mio. €, 2008: 4,39 Mio. €).

Die Gemeinde hat in den letzten Jahren ein Wechselbad der Gefühle durchgemacht, vor allem im Hinblick auf die Gewerbesteuereinnahmen. Nach dem mehr als guten Jahr 2007 folgte 2009 ein Jahr mit einer negativen Zuführungsrate und einer hohen Rücklagenentnahme. Nur durch die solide Finanzpolitik der Vorjahre und dem damit verbundenen Rücklagenpolster konnten auch ganz schlechte Jahre überwunden werden. 2010 kam die Konjunktur zwar wieder in Schwung, doch selbst noch in 2011 – entgegen dem landesweiten Trend – musste zunächst ein „enger“ Haushalt aufgestellt werden. Glücklicherweise entwickelte sich dieses Jahr deutlich besser und mit dem Nachtrag, der im Oktober 2011 verabschiedet wurde, konnte eine gute Basis für das Haushaltsjahr 2012 geschaffen werden. Die Steuerschätzer gehen auch für die mittelfristige Finanzplanung von steigenden Einnahmen aus. Es kann jedoch niemand verlässliche Aussagen für die Jahre ab 2013 treffen. Es stellt sich die Frage ob die Verbesserung der wirtschaftlichen und politischen Rahmenbedingungen (FAG) in der Zukunft Bestand haben werden? Wann muss mit einem erneuten Einbruch der kommunalen Finanzen gerechnet werden?

9. Finanzplanung

Die Gemeinde Zimmern ob Rottweil hat in den vergangenen Jahren kontinuierlich die Verschuldung abgebaut. Jedoch mussten und müssen dafür notwendige Unterhaltungs- und Sanierungsmaßnahmen von Gebäuden, Straßen, etc. zurückstehen. Auch langgehegte Wünsche, wie bspw. die Sanierung und Erweiterung der Turn- und Festhalle in Flözlingen, der Bau einer Sporthalle in Zimmern oder der Rathausneubau können mittelfristig wohl nicht erfüllt werden. In den kommenden 3 Jahren ist ein Investitionsschwerpunkt die Ortsmitte in Zimmern. Nur mit Mitteln aus dem Landessanierungsprogramm – die voraussichtlich noch bis Ende 2014 zur Verfügung stehen - sind diese Maßnahmen zu schultern.

In den Jahren 2013 und 2014 sind 1.900.000 € für die Sanierung „Ortsmitte“ eingeplant und dagegen 760.000 € an Zuweisungen aus dem LSP. Der Anteil für Investitionen an der Kläranlage Rottweil wird in den Jahren 2013-2015 433.000 € betragen. Für die Maßnahmen im Zuge der Eigenkontrollverordnung sind 163.000 € vorgesehen. Auch für erste energetische Maßnahmen an Gemeindegebäuden wurden 250.000 € in die mittelfristige Finanzplanung mit aufgenommen.

Als Berechnungsgrundlagen der Finanzplanung dienten die vorläufigen Orientierungsdaten des Landes für 2012. Die Planung zeigt die voraussichtliche Entwicklung bis ins Jahr 2015.

Diese Zahlen lassen zwar optimistisch in die Zukunft blicken, jedoch sind die Entwicklungen in Wirtschaft und Politik schwierig einzuschätzen. Zudem kommt, dass das Investitionsprogramm noch detaillierter entwickelt werden muss, mit Maßnahmen der Energetischen Sanierungen, Kanalauswechslungen, Investitionen bei der Kinderbetreuung, etc.

Zwar können auch im Finanzplanungszeitraum positive Zuführungsraten im Verwaltungshaushalt erwartet werden, jedoch reichen diese Werte nicht aus um damit notwendige Investitionsmaßnahmen zu finanzieren. Der Verwaltungshaushalt muss aufgrund der schmelzenden Rücklage eine größere Nettoinvestitionsrate generieren um zu verhindern, dass selbst kleinere Investitionen über Kreditaufnahmen finanziert werden müssen. Daher wird die Gemeinde Zimmern ob Rottweil nicht umhinkommen mittelfristig Ausgaben zu konsolidieren und evtl. auch auf der Einnahmeseite (Gebühren, Hebesätze) zu handeln. Nur so kann gewährleistet werden, dass die Infrastruktur erhalten werden kann.

III. Erläuterungen zum Verwaltungshaushalt/Vermögenshaushalt

Die Haushaltsansätze 2011 sowie das Rechnungsergebnis 2010 dienten als Orientierungsdaten bei der Erstellung des Verwaltungshaushaltes. Ebenso sind entsprechend der Beschlüsse des Gemeinderats zum Haushalt 2012 die Wünsche der Ortschaftsgremien, der Schulen, der Feuerwehr, der Kindergärten und der Verwaltung berücksichtigt.

Im Verwaltungshaushalt bleibt beim Aufwand für Instandsetzungs- und Unterhaltungsmaßnahmen (Sammelnachweise 50 und 51) mit 471.700 € in 2012 mehr Handlungsspielraum gegenüber dem Vorjahr mit 278.100 € (2010: 241.182 €, 2009: 378.699 €, 2008: 474.946 €, 2007: 378.070 €).

Die Bewirtschaftungskosten (Strom, Heizöl, Gas, Reinigungsmittel etc.) sind im Plan mit 208.800 € enthalten und gegenüber dem Planansatz 2011 mit 194.400 € um 7,4 % gestiegen (2010: 206.857 €, 2009: 167.504 €, 2008: 190.799 €, 2007: 177.598 €). Die Entwicklungen im Energiesektor werden wohl zu deutlich höheren Kosten führen. Es ist daher notwendig die energetischen Maßnahmen im Bereich der Straßenbeleuchtung fortzusetzen und in umfassende Investitionen in die kommunalen Gebäude einzusteigen.

Die wesentlichen Abweichungen der Planansätze 2012 gegenüber dem Vorjahr sowie die besonderen Instandhaltungsmaßnahmen, Beschaffungen und Investitionen sind jeweils im Tabellenteil des Verwaltungs- und Vermögenshaushalt beim zugehörigen Unterabschnitt bzw. in den Sammelnachweisen dargestellt.

Die Investitionen sind in der Anlage 16 „Übersicht über die Haushalts- und Finanzlage“ unter 2.4 nochmals übersichtlich aufgelistet.

Zimmern ob Rottweil, den 14.12.2011

M. Weiss
Kämmerei

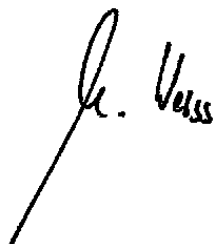

Entwicklung der wichtigsten Einnahmen ab 1992 Rechnungsergebnisse bzw. Planansätze 2011 u. 2012

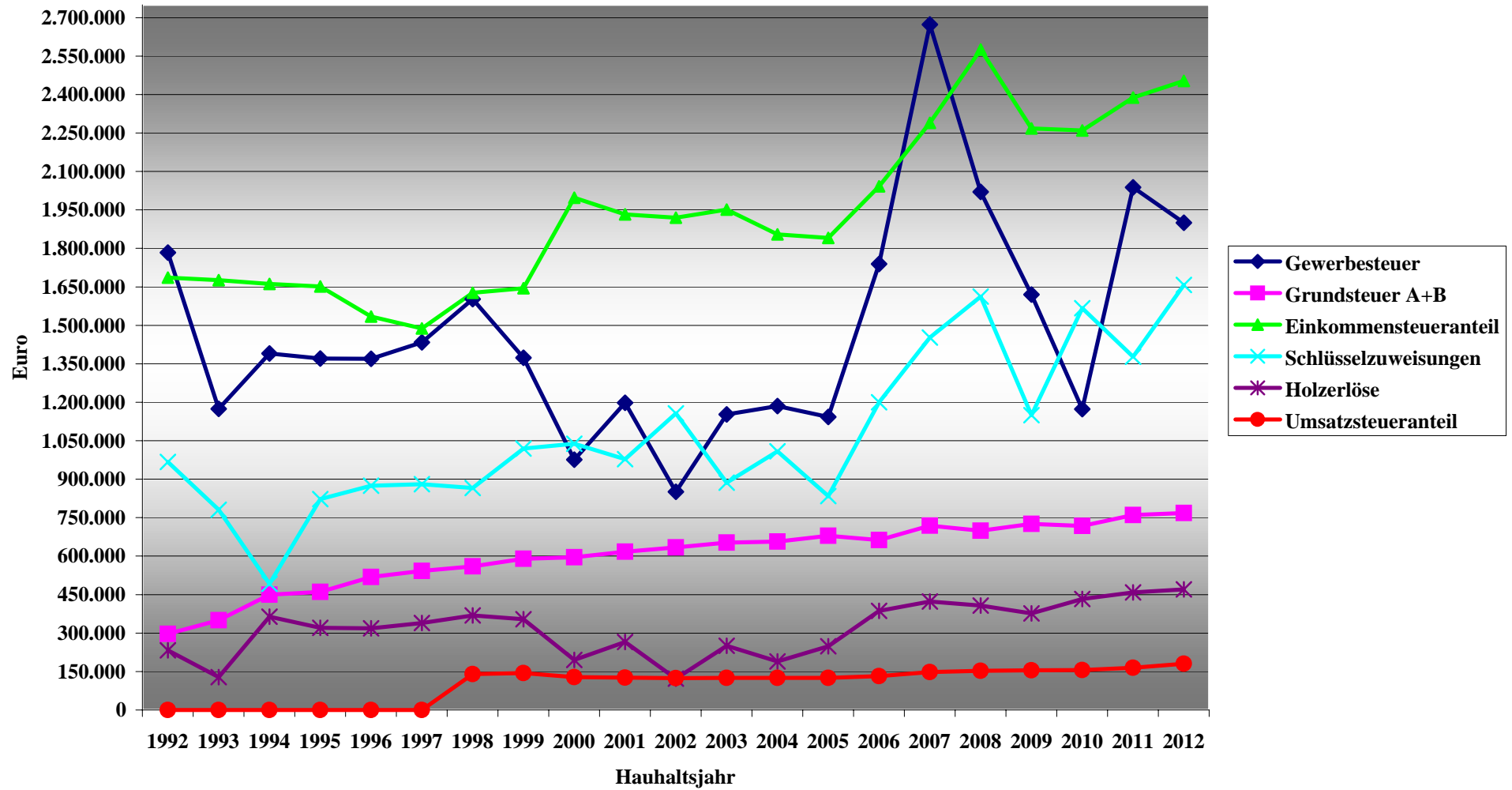

Entwicklung der wichtigsten Ausgaben ab 1992 Rechnungsergebnisse bzw. Planansätze 2011 u. 2012

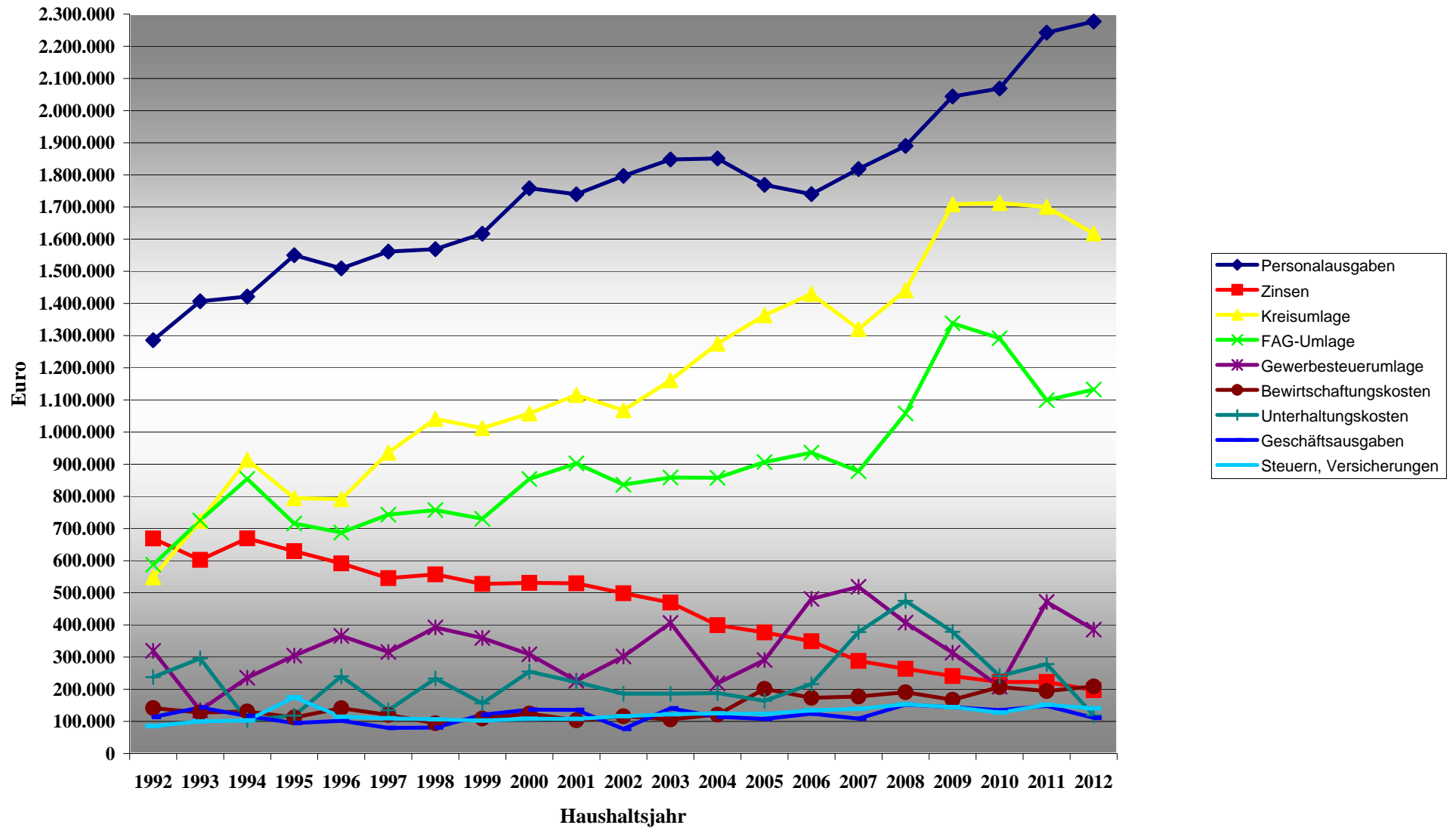

Verwaltungshaushalt 2012

Einnahmen

Gesamtsumme 11.201.780 Euro

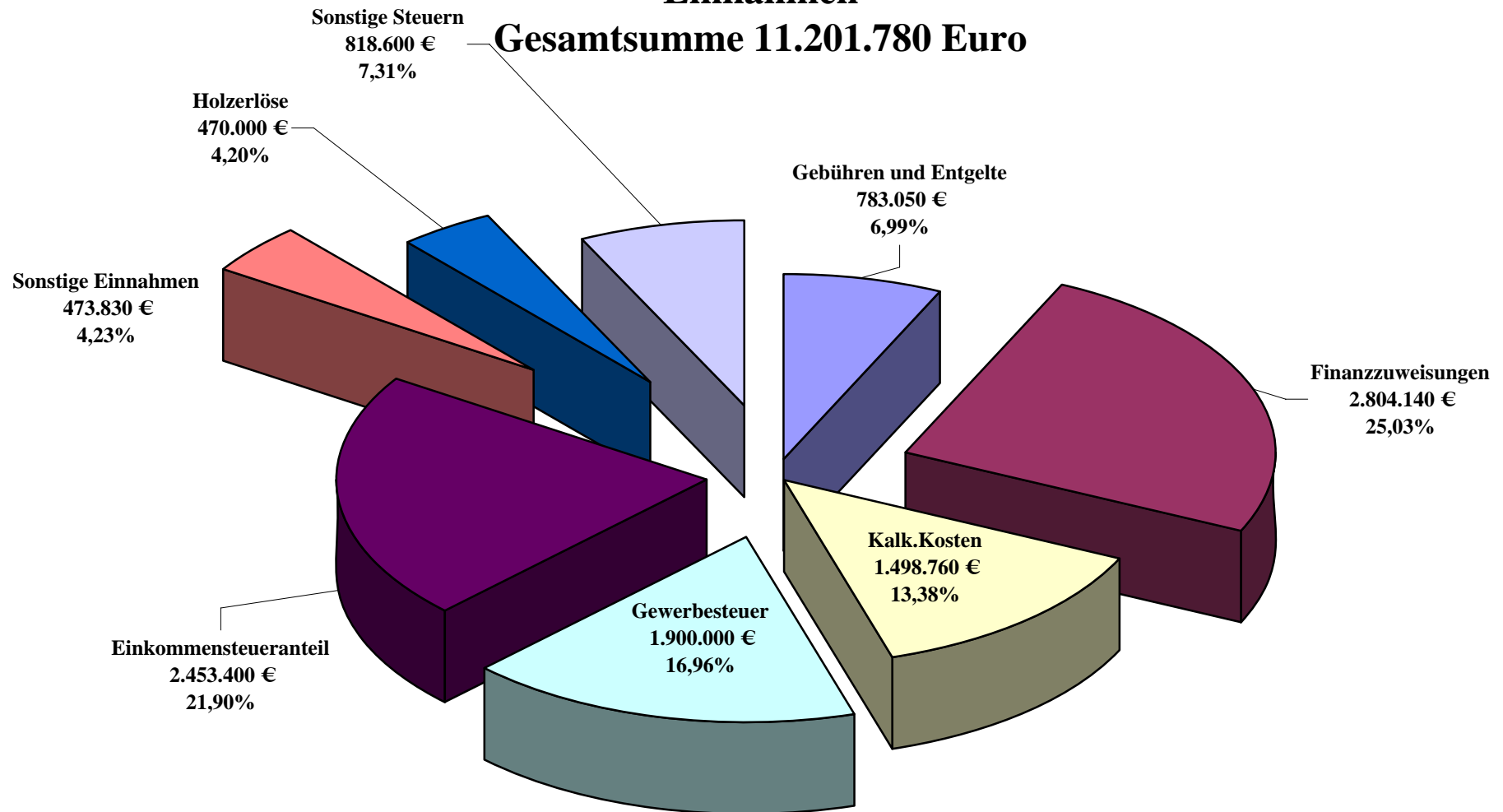

Verwaltungshaushalt 2012

Ausgaben

Gesamtsumme 11.201.780 Euro

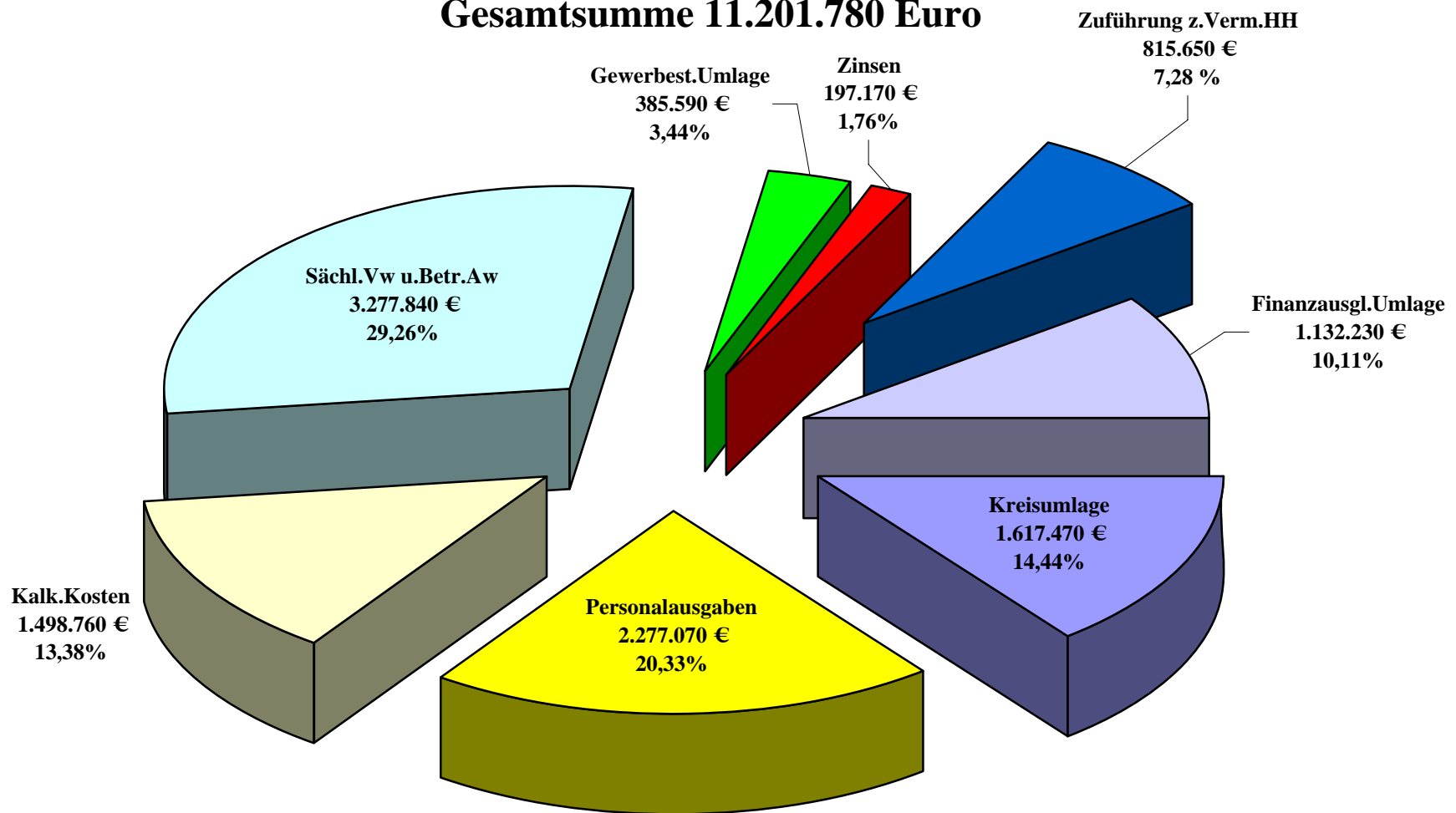

Vermögenshaushalt 2012
Einnahmen
Gesamtsumme 2.079.280 Euro

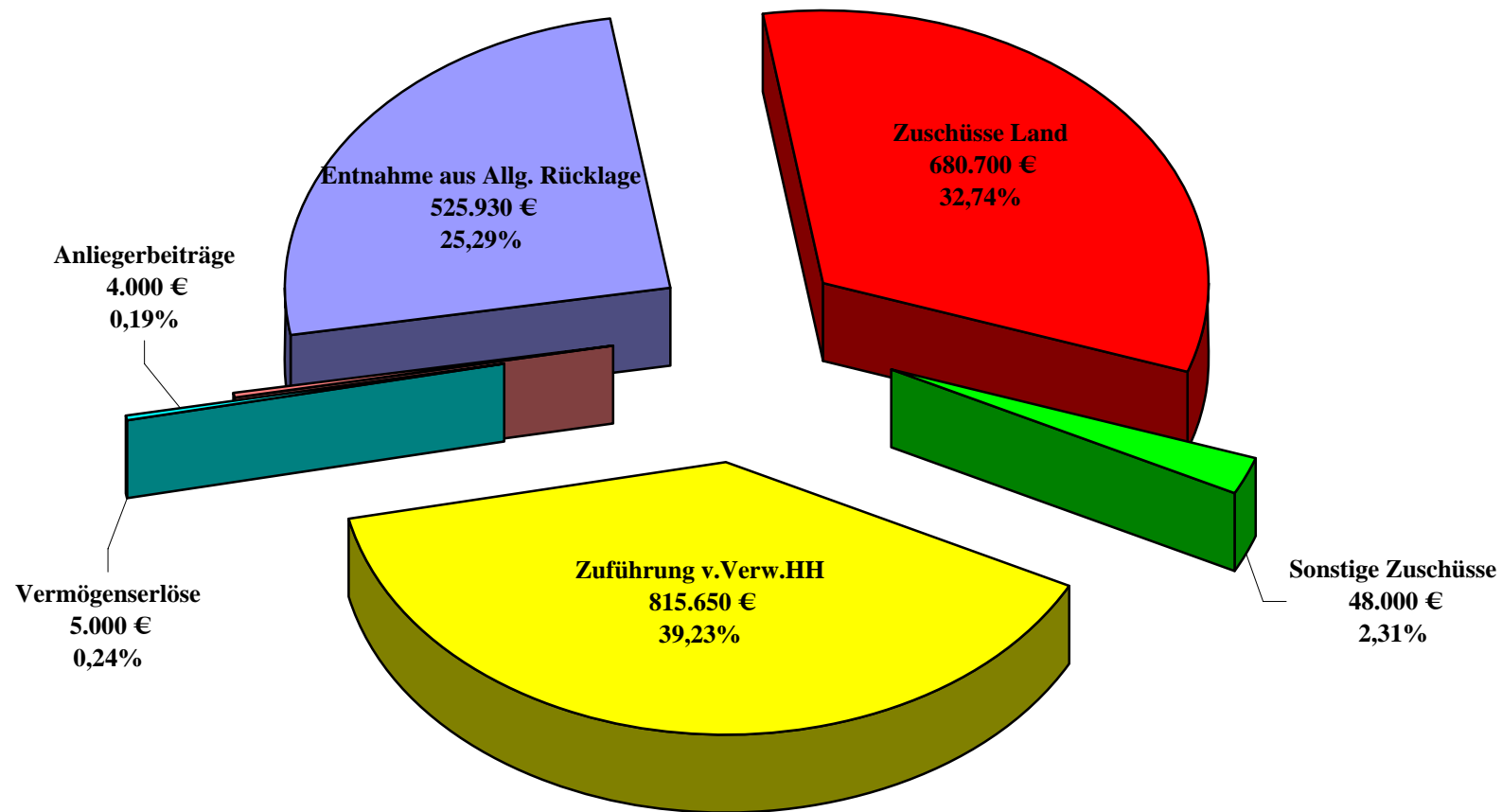

Vermögenshaushalt 2012
Ausgaben
Gesamtsumme 2.079.280 Euro

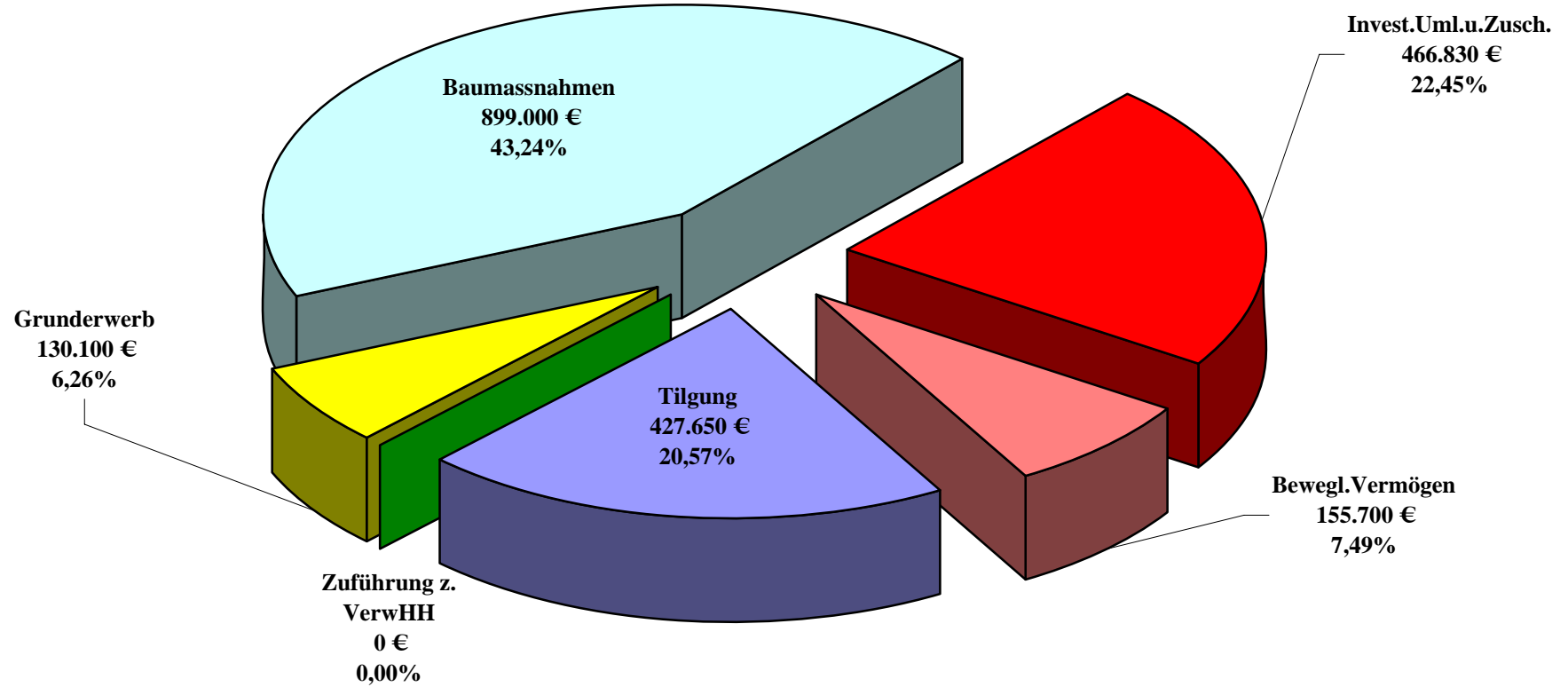

Wesentliche Maßnahmen des Vermögenshaushalts für kommende Jahre

I. Zimmern ob Rottweil

- Rathausneubau
- Anschaffung eines MTW für die Feuerwehr
- Energetische Maßnahmen/Heizungserneuerung Feuerwehrgerätehaus
- Feuerwehrhauserweiterung
- Bau einer Bushaltestelle bei GHS
- Erneuerung des Turnhallenbodens
- Geräteschuppen für Sportgelände
- Ballfangzaun SVZ
- Bau einer Sporthalle
- Umgestaltung „Pater-Alois-Mager-Platz“
- Neugestaltung der Grünanlage am „Flozbrunnenweg“
- Gestaltung der „Ortsmitte“ (Fortsetzung)
- Ausbau Lindenstraße
- Ausbau „Hausener Straße“ mit Sanierung von Kanalisation (und Wasserleitung)
- Ausbau der Straße nach Villingendorf
- Ausbau „Friedhofweg“ mit Sanierung von Kanalisation (und Wasserleitung)
- Ablösung des Städtebaulichen Vertrags „Zimmern o.R.-Ost, Teil II“

II. Horgen

- Sanierung der Turn- und Festhalle und des ehemaligen Schulhauses
- Zuschuss für 2. Sportplatz SVH
- Sanierung der Teufenbachbrücke bei der Wassertretanlage
- Ausbau „Eschachtalstraße“
- Sanierung der „Wildensteiner Straße“
- Sanierung der „Teufenstraße“
- Erschließung des Baugebiets „Kapfberg“

III. Flözlingen

- Sanierung des Rathausdaches
- Sanierung/Erweiterung Turn- und Festhalle
- Schaffung von Vereinsräumen
- Geh- und Radweg an der „Weilerner Straße“, 2. BA
- Erschließung des Baugebiets „Glaffenäcker“

IV. Stetten

- Ausbau der „Klammstraße“ (Verlängerung zum Friedhof)
- Fußweg Lackendorferstraße/Panoramastraße (Bennebergle)
- Erschließung des Baugebiets „Zierenberg IV“
- Anlegen eines Gräberfeldes auf dem Friedhof

V. Gesamtgemeinde

- Gestaltung von Spielplätzen im Rahmen einer Gesamtkonzeption
- Erschließung von Gewerbegebieten
- Sanierung und Ausbau von Ortsstraßen
- Orts- und Gewerbeleitsystem
- Sanierung der Straßenbeleuchtungen zur Energieeinsparung
- Kanalsanierungen i. R. d. Eigenkontrollverordnung einschließlich Fremdwasserreduzierung
- Breitbandverkabelung (Fortsetzung)
- Lagerschuppen und Lagerplatz für Bauhof
- Ersatz für Radlader und Bauhoffahrzeug
- Ausbau von Feldwegen
- Waldarbeiterwagen
- Bau von Maschinenwegen im Gemeindewald
- Energetische Maßnahmen mit Erneuerung der Heizungsanlagen in Gemeindegebäuden

**"Finanzpolitik ist kein Wunschkonzert.
Und wir alle haben uns die Finanz- und Wirtschaftskrise nicht gewünscht,
die uns jetzt zu dieser hohen Neuverschuldung zwingt."**

**" Was wir nach Beendigung der Krise brauchen,
ist ein fundamentaler Kurswechsel
hin zu einer tragfähigen und nachhaltigen Finanzpolitik,
die auch den Bedürfnissen der zukünftigen Generationen Rechnung trägt."**

(Dr. Wolfgang Schäuble, Bundesfinanzminister – 05.01.2010)

Gesamtplan für das Haushaltsjahr 2012
 Gemeinde 1 Zimmern ob Rottweil

Einzelplan		Haushaltsansatz				Ergebnisse der Jahresrechnung		
		Haushaltsjahr 2012			Vorjahr 2011		2010	
Nr.	Bezeichnung	Einnahmen EUR	Ausgaben EUR		Einnahmen EUR	Ausgaben EUR	Einnahmen EUR	Ausgaben EUR
1	2	3	4	5	6	7	8	9
	Verwaltungshaushalt							
0	Allgemeine Verwaltung	216.800	1.283.010		199.555	1.186.817	200.322,43	1.220.137,96
1	Öffentliche Sicherheit und Ordnung	12.480	91.940		19.722	79.096	12.563,16	83.781,73
2	Schulen	149.590	389.560		160.640	366.415	140.944,60	314.960,44
3	Wissenschaft, Forschung, Kulturpflege	3.400	31.470		3.400	27.370	1.948,59	22.888,07
4	Soziale Sicherung	611.720	1.296.600		458.419	1.266.504	392.481,98	1.171.102,03
5	Gesundheit, Sport, Erholung	14.050	378.820		14.120	359.369	13.666,93	313.887,17
6	Bau- und Wohnungswesen	114.200	983.220		100.968	776.450	105.547,59	801.628,53
7	Öffentliche Einrichtungen Wirtschaftsförderung	1.453.380	2.046.420		1.431.107	2.043.071	1.347.851,97	1.591.569,94
8	Wirtschaftliche Unternehmen, allgemeines Grund- und Sondervermögen	721.110	399.270		1.260.511	938.444	1.242.774,87	810.163,50
9	Allgemeine Finanzwirtschaft	7.905.050	4.301.470		7.813.185	4.418.091	6.986.562,84	4.114.545,59
0-9	Zusammen	11.201.780	11.201.780		11.461.627	11.461.627	10.444.664,96	10.444.664,96

Gesamtplan für das Haushaltsjahr 2012
 Gemeinde 1 Zimmern ob Rottweil

Einzelplan		Haushaltsansatz					Ergebnisse der Jahresrechnung	
		Haushaltsjahr 2012			Vorjahr 2011		2010	
Nr.	Bezeichnung	Einnahmen EUR	Ausgaben EUR	Verpfl.-Erm. EUR	Einnahmen EUR	Ausgaben EUR	Einnahmen EUR	Ausgaben EUR
1	2	3	4	5	6	7	8	9
	Vermögenshaushalt							
0	Allgemeine Verwaltung	10.000	62.500	0	0	31.000	154,06	51.202,67
1	Öffentliche Sicherheit und Ordnung	0	0	0	0	9.300	18.765,00	19.929,09
2	Schulen	6.300	81.200	0	0	24.000	-94,31	71.455,44
3	Wissenschaft, Forschung, Kulturpflege	0	0	0	22.500	47.000	0,00	0,00
4	Soziale Sicherung	198.000	330.000	165.000	0	0	-20.000,00	-19.855,06
5	Gesundheit, Sport, Erholung	24.400	92.000	0	0	0	0,00	-188.000,00
6	Bau- und Wohnungswesen	452.000	741.500	0	38.000	192.300	88.608,00	612.834,75
7	Öffentliche Einrichtungen Wirtschaftsförderung	4.000	164.330	0	7.000	38.600	61.347,82	87.789,18
8	Wirtschaftliche Unternehmen, allgemeines Grund- und Sondervermögen	5.000	180.100	0	401.400	55.200	204.795,08	65.501,72
9	Allgemeine Finanzwirtschaft	1.379.580	427.650	0	740.626	812.126	917.513,60	570.231,46
0-9	Zusammen	2.079.280	2.079.280	165.000	1.209.526	1.209.526	1.271.089,25	1.271.089,25
	Gesamthaushalt	13.281.060	13.281.060	165.000	12.671.153	12.671.153	11.715.754,21	11.715.754,21

Haushaltsquerschnitt

Gemeinde 1 Zimmern ob Rottweil

A: Verwaltungshaushalt / Einzelpläne 0-8

Gldg. Nr.	Aufgabenbereich	1 Einnahmen aus Verwaltung und Betrieb 10 - 17 EUR	2 Sonstige Finanzeinnahmen 20 - 27 EUR	3 Personalausgaben 40 - 46 EUR	4 Sächl. Verwaltungs- und Betriebsaufwand 50 - 68, 84 EUR	5 Zuweisungen und Zuschüsse 70-76,78-79 EUR	6 Zuschußbedarf (Sp. 1 + 2 / . 3 bis 5) EUR
1	2	3	4	5	6	7	8
00		0	0	201.300	26.300	0	-227.600
	<i>Je EW.</i>	0	0	34	4	0	-39
02		67.000	0	432.010	177.950	0	-542.960
	<i>Je EW.</i>	11	0	73	30	0	-92
03		135.700	7.000	357.030	30.600	3.300	-248.230
	<i>Je EW.</i>	23	1	60	5	1	-42
05		4.000	0	0	4.350	0	-350
	<i>Je EW.</i>	1	0	0	1	0	0
06		3.100	0	0	50.170	0	-47.070
	<i>Je EW.</i>	1	0	0	8	0	-8
0	Allgemeine Verwaltung	209.800	7.000	990.340	289.370	3.300	-1.066.210
	<i>Je EW.</i>	36	1	167	48	1	-181
11		20	100	0	2.010	0	-1.890
	<i>Je EW.</i>	0	0	0	0	0	0
13		12.360	0	2.890	85.340	1.700	-77.570
	<i>Je EW.</i>	2	0	0	14	0	-13
1	Öffentliche Sicherheit und Ordnung	12.380	100	2.890	87.350	1.700	-79.460
	<i>Je EW.</i>	2	0	0	14	0	-13
21		141.650	0	29.540	334.200	0	-222.090
	<i>Je EW.</i>	24	0	5	57	0	-38
29	Übrige schulische Aufgaben	7.940	0	23.820	2.000	0	-17.880
	<i>Je EW.</i>	1	0	4	0	0	-3
2	Schulen	149.590	0	53.360	336.200	0	-239.970
	<i>Je EW.</i>	25	0	9	57	0	-41
33		0	0	0	0	400	-400
	<i>Je EW.</i>	0	0	0	0	0	0
34		3.400	0	0	14.300	100	-11.000
	<i>Je EW.</i>	1	0	0	2	0	-2
37		0	0	0	2.500	14.170	-16.670
	<i>Je EW.</i>	0	0	0	0	2	-3
3	Wissenschaft, Forschung, Kulturpflege	3.400	0	0	16.800	14.670	-28.070
	<i>Je EW.</i>	1	0	0	2	2	-5
45		600	0	0	2.500	0	-1.900
	<i>Je EW.</i>	0	0	0	0	0	0
46		607.120	0	395.560	126.510	762.650	-677.600
	<i>Je EW.</i>	103	0	67	21	129	-115
47		0	0	0	0	980	-980
	<i>Je EW.</i>	0	0	0	0	0	0
49		4.000	0	0	7.200	1.200	-4.400
	<i>Je EW.</i>	1	0	0	1	0	-1
4	Soziale Sicherung	611.720	0	395.560	136.210	764.830	-684.880
	<i>Je EW.</i>	104	0	67	22	129	-116
54		0	0	0	1.800	0	-1.800
	<i>Je EW.</i>	0	0	0	0	0	0
55		0	0	0	0	1.000	-1.000
	<i>Je EW.</i>	0	0	0	0	0	0
56		13.500	0	0	158.510	0	-145.010
	<i>Je EW.</i>	2	0	0	27	0	-25

Haushaltsquerschnitt

Gemeinde 1 Zimmern ob Rottweil

A: Verwaltungshaushalt / Einzelpläne 0-8

Gldg. Nr.	Aufgabenbereich	1 Einnahmen aus Verwaltung und Betrieb 10 - 17 EUR	2 Sonstige Finanzeinnahmen 20 - 27 EUR	3 Personalausgaben 40 - 46 EUR	4 Sächl. Verwaltungs- und Betriebsaufwand 50 - 68, 84 EUR	5 Zuweisungen und Zuschüsse 70-76,78-79 EUR	6 Zuschußbedarf (Sp. 1 + 2 / . 3 bis 5) EUR
1	2	3	4	5	6	7	8
58		250	0	20.760	178.000	0	-198.510
	<i>Je EW.</i>	0	0	4	30	0	-34
59		300	0	0	18.750	0	-18.450
	<i>Je EW.</i>	0	0	0	3	0	-3
5	Gesundheit, Sport, Erholung	14.050	0	20.760	357.060	1.000	-364.770
	<i>Je EW.</i>	2	0	4	60	0	-62
60		22.700	0	135.820	26.500	0	-139.620
	<i>Je EW.</i>	4	0	23	4	0	-24
61		28.500	0	2.400	110.500	0	-84.400
	<i>Je EW.</i>	5	0	0	19	0	-14
63		58.400	0	0	411.550	0	-353.150
	<i>Je EW.</i>	10	0	0	70	0	-60
67		4.600	0	0	282.200	0	-277.600
	<i>Je EW.</i>	1	0	0	48	0	-47
69		0	0	0	14.250	0	-14.250
	<i>Je EW.</i>	0	0	0	2	0	-2
6	Bau- und Wohnungswesen	114.200	0	138.220	845.000	0	-869.020
	<i>Je EW.</i>	20	0	23	143	0	-147
70		714.000	0	0	620.900	93.100	0
	<i>Je EW.</i>	121	0	0	105	16	0
72		7.380	0	0	3.000	0	4.380
	<i>Je EW.</i>	1	0	0	1	0	1
75		71.150	0	3.070	194.200	0	-126.120
	<i>Je EW.</i>	12	0	1	33	0	-21
76		1.550	0	0	15.810	0	-14.260
	<i>Je EW.</i>	0	0	0	3	0	-2
77		658.850	0	517.720	141.130	0	0
	<i>Je EW.</i>	112	0	88	24	0	0
78		450	0	0	65.420	510	-65.480
	<i>Je EW.</i>	0	0	0	11	0	-11
79		0	0	0	309.560	82.000	-391.560
	<i>Je EW.</i>	0	0	0	52	14	-66
7	Öffentliche Einrichtungen Wirtschaftsförderung	1.453.380	0	520.790	1.350.020	175.610	-593.040
	<i>Je EW.</i>	246	0	89	229	30	-99
81		0	215.000	0	0	0	215.000
	<i>Je EW.</i>	0	36	0	0	0	36
85		479.000	0	138.000	166.000	0	175.000
	<i>Je EW.</i>	81	0	23	28	0	30
88		27.110	0	490	94.780	0	-68.160
	<i>Je EW.</i>	5	0	0	16	0	-12
8	Wirtschaftliche Unternehmen, allgemeines Grund- und	506.110	215.000	138.490	260.780	0	321.840
	<i>Je EW.</i>	86	36	23	44	0	54
	Gesamt	3.074.630	222.100	2.260.410	3.678.790	961.110	-3.603.580
	<i>Je EW.</i>	522	37	382	619	162	-610

Haushaltsquerschnitt

Gemeinde 1 Zimmern ob Rottweil

A: Vermögenshaushalt / Einzelplan 0 - 8

Gldg. Nr.	Aufgabenbereich	1 Steuern und allgemeine Zuweisungen 00-07,09	2 Sonstige Finanz- einnahmen 158,20-28	3 Sonstige Finanz- ausgaben 47,679,686,687, 80-86,88	4 Überschuß Sp. 1 + 2 (. 5)	1 Sonstige Einnahmen des Vermögens- haushalts 30,31,36,37,39	2 Sonstige Ausgaben des Vermögens- haushalts
	Gruppierungs-Nr.	EUR	EUR	EUR	EUR	EUR	EUR
1	2	3	4	5	6	7	8
90		7.242.390	0	3.135.290	4.107.100	0	0
	<i>Je EW.</i>	1.227	0	531	696	0	0
91		0	662.660	1.149.520	-486.860	1.341.580	427.650
	<i>Je EW.</i>	0	112	195	-82	227	72
9	Allgemeine Finanzwirtschaft	7.242.390	662.660	4.284.810	3.620.240	1.341.580	427.650
	<i>Je EW.</i>	1.227	112	726	614	227	72
	Gesamt	7.242.390	662.660	4.284.810	3.620.240	1.341.580	427.650
	<i>Je EW.</i>	1.227	112	726	614	227	72

Gruppierungsübersicht

Gemeinde **1 Zimmern ob Rottweil**

Grupp.-Nr.	Bezeichnung der Hauptgruppen, Gruppen und Untergruppen	Ansatz	je	Ansatz	Rechnungs.-Erg.
		2012	Einwohner	2011	2010
		EUR	in	EUR	EUR
Einnahmen					
	Einnahmen des Verwaltungshaushaltes				
0	Steuern, Allgemeine Zuweisungen				
000	Grundsteuer A	33.000	5,59	33.300	36.757,44
001	Grundsteuer B	735.000	124,51	727.400	680.726,55
003	Gewerbsteuer nach Ertrag	1.900.000	321,87	2.038.000	1.173.523,66
01	Gemeindeanteil an Gemeinschaftssteuern				
010	Gemeindeanteil an der Einkommensteuer	2.453.400	415,62	2.388.090	2.259.616,74
012	Gemeindeanteil an der Umsatzsteuer	180.140	30,52	164.800	155.808,96
02,03	Andere Steuern und steuerähnliche Einnahmen	50.600	8,57	48.500	46.128,65
04	Schlüsselzuweisungen				
041	vom Land	1.657.320	280,76	1.377.507	1.567.170,60
09	Ausgleichsleistungen				
091	Ausgleichsleistungen nach dem Familienleistungsausgleich	232.930	39,46	224.958	256.259,00
0	Summe Hauptgruppe 0	7.242.390	1.226,90	7.002.555	6.175.991,60
1	Einnahmen aus Verwaltung und Betrieb				
10,11,12	Gebühren und ähnliche Entgelte, zweckgebundene Abgaben	783.050	132,65	1.328.590	1.298.712,62
13,14,15	Einnahmen a. Verkauf, Mieten u. Pachten, sonst. Verwaltungs-u. Betriebseinnahmen	590.160	99,98	618.211	608.658,93
16	Erstattungen für Ausgaben des Verwaltungshaushalt				
160	vom Bund	20	0,00	25	656,21
161	vom Land	0	0,00	4.600	0,00
163	von Zweckverbänden u. dgl.	2.700	0,46	0	0,00
165	von öffentlichen wirtschaftl. Unternehmen	84.950	14,39	0	0,00
169	innere Verrechnung	872.200	147,76	900.320	829.220,37
17	Zuweisungen und Zuschüsse für laufende Zwecke				
171	vom Land	733.750	124,30	569.796	481.412,64
172	von Gemeinden und Gemeindeverbänden	3.300	0,56	9.700	9.526,58
177	von übrigen Bereichen	4.500	0,76	5.800	2.755,00
1	Summe Hauptgruppe 1	3.074.630	520,86	3.437.042	3.230.942,35
2	sonstige Finanzeinnahmen				
20	Zinseinnahmen				
200	vom Bund	3.000	0,51	5.000	2.243,24
205,206,207	von unternehmerischen und übrigen Bereichen	33.100	5,61	0	0,00
21,22	Gewinnanteile von wirtschaftl. Unternehmen u.a. Beteiligungen, Konzessionsabgaben	215.000	36,42	199.600	196.063,58
26	weitere Finanzeinnahmen	7.100	1,20	11.800	31.096,19
27	Kalkulatorische Einnahmen	626.560	106,14	805.630	808.328,00
2	Summe Hauptgruppe 2	884.760	149,88	1.022.030	1.037.731,01
0,1,2	Gesamteinnahmen des VWH	11.201.780	1.897,64	11.461.627	10.444.664,96
3	Einnahmen des Vermögenshaushaltes				
30	Zuführung vom Verwaltungshaushalt	815.650	138,18	740.626	517.513,60
31	Entnahmen aus Rücklagen	525.930	89,10	0	0,00
32	Rückflüsse von Darlehen				

Gruppierungsübersicht

Gemeinde **1 Zimmern ob Rottweil**

Grupp.-Nr.	Bezeichnung der Hauptgruppen, Gruppen und Untergruppen	Ansatz	je	Ansatz	Rechnungs.-Erg.
		2012	Einwohner in	2011	2010
		EUR	EUR	EUR	EUR
Einnahmen					
325,326,327	von unternehmerischen und übrigen Bereichen	38.000	6,44	0	0,00
34	Einnahmen aus Veräußerung v. Sachen des Anlagevermögens	5.000	0,85	395.000	196.302,09
35	Beiträge und ähnliche Entgelte	4.000	0,68	13.400	35.275,81
36	Zuweisungen u. Zuschüsse f. Investitionen u. Investitionsförderungsmaßn.				
360	vom Bund, LAF, ERP-Sondervermögen	0	0,00	0	59,75
361	vom Land	680.700	115,31	60.500	93.138,00
362	von Gemeinden und Gemeindeverbänden	0	0,00	0	48.800,00
365,366,367	von unternehmerischen und übrigen Bereichen	10.000	1,69	0	-20.000,00
37	Einnahmen aus Krediten und inneren Darlehen				
374	von sonst. öffentl. Bereich	0	0,00	0	400.000,00
3	Gesamteinnahmen des VMH	2.079.280	352,25	1.209.526	1.271.089,25
0-3	Gesamteinnahmen	13.281.060	2.249,89	12.671.153	11.715.754,21

Gruppierungsübersicht

Gemeinde **1 Zimmern ob Rottweil**

Grupp.-Nr.	Bezeichnung der Hauptgruppen, Gruppen und Untergruppen	Ansatz	je	Ansatz	Rechnungs.-Erg.
		2012	Einwohner	2011	2010
		EUR	in	EUR	EUR
Ausgaben					
4	Personalausgaben				
40	Aufwendungen für ehrenamtl. Tätigkeit	52.530	8,90	49.680	48.810,20
41	Dienstbezüge und dgl.				
410	Beamte	382.400	64,78	360.289	364.444,84
414	Angestellte	1.255.270	212,65	1.301.452	1.145.971,88
416	Beschäftigungsentgelte	2.680	0,45	2.675	2.625,00
41	Summe Gruppe 41	1.640.350	277,88	1.664.416	1.513.041,72
42,43	Versorgungsbezüge				
430	Beamte	171.360	29,03	138.392	150.569,11
434	Angestellte	104.750	17,75	101.429	93.535,00
42,43	Summe Gruppe 42,43	276.110	46,78	239.821	244.104,11
44	Beiträge zur gesetzlichen Sozialversicherung				
444	Angestellte	247.090	41,86	241.333	224.307,60
44	Summe Gruppe 44	247.090	41,86	241.333	224.307,60
45	Beihilfen, Unterstützungen und dgl.	44.330	7,51	33.745	38.442,17
46	Personalnebenausgaben	16.660	2,82	0	143,15
4	Personalausgaben	2.277.070	385,75	2.228.995	2.068.848,95
5/6	Sächlicher Verwaltungs- und Betriebsaufwand				
50,51	Unterhaltung d. Grundst. u. baul. Anlagen	471.700	79,91	278.100	241.181,56
52	Geräte, Ausstattungs- u. Ausrüstungsgegenstände, sonst. Gebrauchsgegenstände	55.550	9,41	45.850	60.353,07
53	Mieten und Pachten	14.020	2,38	19.800	28.629,43
54	Bewirtschaftung d. Grundstücke, baulichen Anlagen und sonst. unbewegl. Vermögen	208.800	35,37	194.400	206.856,53
55	Haltung von Fahrzeugen	51.000	8,64	52.000	64.361,35
56	besondere Aufwendungen für Bedienstete	39.450	6,68	27.750	24.592,18
57-63	Weitere Verwaltungs- und Betriebsausgaben	508.260	86,10	619.230	541.256,02
64-66	Steuern, Geschäftsausgaben u.a.	367.030	62,18	400.505	354.975,04
67	Erstattungen von Verwaltungs- und Betriebsausgaben				
671	an Land	39.500	6,69	39.000	38.074,27
672	an Gemeinden und Gemeindeverbände	422.720	71,61	412.805	147.758,25
679	Innere Verrechnung	872.200	147,76	900.320	829.220,37
67	Summe Gruppe 67	1.334.420	226,06	1.352.125	1.015.052,89
68	Kalkulatorische Kosten	626.560	106,14	805.630	808.328,00
5/6	Summe Hauptgruppe 5/6	3.676.790	622,87	3.795.390	3.345.586,07
7	Zuweisungen und Zuschüsse (nicht für Investitionen)				
70	Zuschüsse f. lfd. Zwecke an soziale oder ähnliche Einrichtungen	3.910	0,66	2.631	1.926,02
71	Zuweisungen und sonstige Zuschüsse für lfd. Zwecke				
710	an Bund, LAF, ERP-Sondervermögen	0	0,00	0	10.800,00
713	an Zweckverbände u. dgl.	175.100	29,66	218.600	149.119,99
717	an übrige Bereiche	782.100	132,49	793.620	750.276,59
71	Summe Gruppe 71	957.200	162,15	1.012.220	910.196,58

Gruppierungsübersicht

Gemeinde **1 Zimmern ob Rottweil**

Grupp.-Nr.	Bezeichnung der Hauptgruppen, Gruppen und Untergruppen	Ansatz	je	Ansatz	Rechnungs.-Erg.
		2012	Einwohner	2011	2010
		EUR	in	EUR	EUR
Ausgaben					
73-78	Leistungen der Sozialhilfe u.ä.	0	0,00	1.300	1.200,00
7	Summe Hauptgruppe 7	961.110	162,81	1.016.151	913.322,60
8	Sonstige Finanzausgaben				
80	Zinsausgaben				
803	an Zweckverbände und dgl.	0	0,00	0	7.888,63
804	an sonstigen öffentlichen Bereich	122.870	20,81	133.500	144.445,90
805	für Kassenkredite	0	0,00	0	43,92
808	an Kreditmarkt	74.300	12,59	89.200	78.071,68
80	Summe Gruppe 80	197.170	33,40	222.700	230.450,13
81	Steuerbeteiligung				
810	Gewerbesteuerumlage	385.590	65,32	471.647	207.909,53
83	Allgemeine Umlagen				
831	an Land	1.132.230	191,81	1.099.176	1.291.604,10
832	an Gemeinden und Gemeindeverbände	1.617.470	274,01	1.700.121	1.712.655,69
833	an Zweckverbände und ähnliche Verbände	136.700	23,16	170.280	154.412,54
83	Summe Gruppe 83	2.886.400	488,98	2.969.577	3.158.672,33
84	Sonstige Finanzausgaben	2.000	0,34	3.000	2.361,75
85	Deckungsreserve	0	0,00	13.541	0,00
86	Zuführung zum Vermögenshaushalt	815.650	138,18	740.626	517.513,60
8	Summe Hauptgruppe 8	4.286.810	726,22	4.421.091	4.116.907,34
4-8	Gesamtausgaben VWH	11.201.780	1.897,65	11.461.627	10.444.664,96
	Ausgaben des VMH				
91	Zuführung zur Rücklage	0	0,00	384.826	135.620,44
93	Vermögenserwerb				
932, 933	Erwerb von Grundstücken, Leasing- und Leibrentenzahlungen (Grunderwerb)	130.100	22,04	35.000	8.933,89
935, 936	Erwerb von beweglichen Sachen des Anlagevermögens, Leasingzahlungen (bewegl. Sachen des AV)	155.700	26,38	50.800	57.381,41
93	Summe Gruppe 93	285.800	48,42	85.800	66.315,30
94,95,96	Baumaßnahmen	899.000	152,30	237.600	512.822,25
97	Tilgung von Krediten, Rückzahlungen von inneren Darlehen				
974	an sonstigen öffentlichen Bereich	230.280	39,01	230.300	248.171,58
977	an Kreditmarkt (ohne Umschuldungen)	197.370	33,44	197.000	186.439,44
97	Summe Gruppe 97	427.650	72,45	427.300	434.611,02
98	Zuweisungen und Zuschüsse für Investitionen				
982	an Gemeinden und Gemeindeverbände	89.000	15,08	6.300	19.952,05
984	an sonstigen öffentlichen Bereich	347.830	58,92	67.700	14.768,19
987	an übrige Bereiche	30.000	5,08	0	87.000,00
98	Summe Gruppe 98	466.830	79,08	74.000	121.720,24
9	Gesamtausgaben des VMH	2.079.280	352,25	1.209.526	1.271.089,25
4-9	Gesamtausgaben des VWH und VMH	13.281.060	2.249,90	12.671.153	11.715.754,21

Einzelpläne für das Haushaltsjahr 2012

Verwaltungshaushalt

- in EUR -

A. Verwaltungshaushalt - Einzelpläne

Gemeinde 1 Zimmern ob Rottweil
 Einzelplan 0 Allgemeine Verwaltung
 Abschnitt 00 Gemeindeorgane
 U-Abschnitt 0000 Bürgermeister, Ortsvorsteher, GR und ORE

Haushaltsstelle		Haushaltsansatz		Ergebnis der Jahresrechnung	Erläuterungen Amt
Nr.	Bezeichnung	2012	2011	2010	
		EUR	EUR	EUR	
1	2	3	4	5	6
	E i n n a h m e n				
.15100	Ersätze und Aehnll. Einnahmen	0	800	459,34	A:00100
	Einnahmen	0	800	459,34	
	A u s g a b e n				
.40000	Personalausgaben	201.300	199.690	191.145,27	
.52000	Geräte, Ausstattungsgegenstände	300	300	303,81	
.56200	Aus- und Fortbildung, Umschulung	700	400	168,00	A:00100
.58100	Repräsentation, Tagungen, Besichtig. Gr/	7.000	6.500	6.768,57	A:00100
.58300	Ehrungen, Jubiläen, Altersjubilare	10.500	6.500	7.535,94	A:00100
	* "Empfang Ehrenamtliche" 3.000 €				
	* Allg. Ehrungen, Jubiläen 7.500 €				
.65000	Geschäftsausgaben	5.000	5.000	4.928,35	
.66000	Verfügungsmittel	800	600	226,60	A:00100
.66800	Verm. Ausgaben (u. a. Partnersch. Oberbärenburg)	2.000	1.000	5.881,21	A:00100
.67910	Innere Verrechnungen	0	0	0,00	A:00100
	Ausgaben	227.600	219.990	216.957,75	
	UAB 0000	Zu-/Überschuss	-227.600	-219.190	-216.498,41
		Einnahmen	0	800	459,34
		Ausgaben	227.600	219.990	216.957,75
	AB 00	Zu-/Überschuss	-227.600	-219.190	-216.498,41

A. Verwaltungshaushalt - Einzelpläne

Gemeinde 1 Zimmern ob Rottweil
 Einzelplan 0 Allgemeine Verwaltung
 Abschnitt 02 Hauptverwaltung
 U-Abschnitt 0200 Hauptverwaltung

Haushaltsstelle		Haushaltsansatz		Ergebnis der Jahresrechnung	Erläuterungen Amt
Nr.	Bezeichnung	2012	2011	2010	
1	2	3	4	5	6
		EUR	EUR	EUR	
	E i n n a h m e n				
.10000	Verwaltungsgebühren	43.000	43.000	29.889,82	A:00100
	<i>* Mehreinnahmen aufgrund des neuen Personalausweises ca. 12.000 €</i>				
.13000	Einnahmen aus Verkauf	0	0	83,00	A:00100
.15100	Ersätze und ähnliche Einnahmen	7.000	6.200	4.938,24	A:00100
	<i>* Amtsblattanteile Kirchen 1.500 €</i>				
	<i>* Ersätze Zweckverbände 1.200 €</i>				
	<i>* Sonst. KSK Gebäude Horgen 500 €</i>				
	<i>* Unterh. KSK Gebäude Horgen 2.000 €</i>				
	<i>* Sonstiges 1.800 €</i>				
.16900	Innere Erstattungen Verw. Kostenbeiträge	17.000	17.549	16.613,00	A:00100
	Einnahmen	67.000	66.749	51.524,06	
	A u s g a b e n				
.40000	Personalausgaben	432.010	425.686	425.992,82	
.50000	Unterhaltung der Grundstücke	22.000	9.500	14.630,14	
.52000	Geräte, Ausstattungsgegenstände	1.200	1.200	1.094,67	
.54000	Bewirtschaftung der Grundstücke	23.000	22.000	21.555,40	
.56200	Aus- und Fortbildung Umschulung	1.500	1.300	1.860,58	A:00100
.56300	Gemeinschaftspflege	2.500	1.000	813,60	A:00100
.58800	Öffentlichkeitsarb. Amtsblatt	6.500	5.500	7.195,82	A:00100
	<i>* Mehrseiten Amtsblatt 3.000 €</i>				
	<i>* Bildmaterial Homepage etc. 2.000 €</i>				
	<i>* Homepage allg. 1.000 €</i>				
	<i>* Sonstiges 500 €</i>				
.63100	EDV-Kosten	5.350	0	0,00	
	<i>* Regisafe (Schriftgutverw:) 3.400 €</i>				
	<i>* E-Bürgerservice 1.200 €</i>				
	<i>* Formularserver 750 €</i>				
	<i>(früher bei 1.0600.65000)</i>				
.64000	Steuern, Versicherungen, Schadensfälle	36.000	36.500	35.404,63	
.65000	Geschäftsausgaben	58.000	50.000	50.262,20	
.66100	Mitgliedsbeiträge an Verbände und Verein	3.800	3.800	3.722,58	A:00100
.66800	Vermischte Ausgaben	4.000	4.000	4.187,92	A:00100
.67910	Innere Verrechnungen	14.100	10.000	14.978,50	A:00100
	Ausgaben	609.960	570.486	581.698,86	
	UAB 0200	Zu-/Überschuss	-542.960	-503.737	-530.174,80
	Einnahmen	67.000	66.749	51.524,06	
	Ausgaben	609.960	570.486	581.698,86	
	AB 02	Zu-/Überschuss	-542.960	-503.737	-530.174,80

A. Verwaltungshaushalt - Einzelpläne

Gemeinde 1 Zimmern ob Rottweil
 Einzelplan 0 Allgemeine Verwaltung
 Abschnitt 03 Finanzverwaltung
 U-Abschnitt 0300 Finanzverwaltung

Haushaltsstelle		Haushaltsansatz		Ergebnis der Jahresrechnung	Erläuterungen Amt
Nr.	Bezeichnung	2012	2011	2010	
1	2	3	4	5	6
		EUR	EUR	EUR	
	E i n n a h m e n				
.15100	Ersätze und ähnl. Einnahmen	28.500	44.200	37.461,93	A:00100
	* ZV Abw.reinig. Eschachtal 17.000 €				
	* ZV INKOM Südwest 11.000 €				
	* Sonstiges 500 €				
.16500	Erstattungen vom EigB Wasserversorgung	60.000	0	0,00	
	* Der Verwaltungskostenbeitrag vom neuen Eigenbetrieb Wasserversorgung wird hier zentral veranschlagt, beim Rechnungsabschluss jedoch aufgeteilt.				
.16900	Innere Erstattung, Verw. Kostenbeiträge	47.200	63.406	70.467,00	A:00100
.26100	Säumniszuschläge, Vollverzinsung	6.000	10.000	29.301,44	A:00100
.26200	Man. Veranl. Sz, Mg, Std.z., Hzz	1.000	1.700	1.671,25	A:00100
	Einnahmen	142.700	119.306	138.901,62	
	A u s g a b e n				
.40000	Personalausgaben	357.030	284.141	287.244,31	
.52000	Geräte, Ausstattungsgegenstände	1.000	1.000	728,60	
.56200	Aus- und Fortbildung, Umschulung	4.000	2.000	3.906,17	A:00100
.63100	EDV-Kosten	13.500	0	0,00	
	* CIP Softwarepflege 5.100 €				
	* CIP Kauf, letzte Raten 8.400 € (früher bei 1.0600.71800)				
.64000	Steuern, Versicherungen, Schadensfälle	5.500	5.500	5.317,00	
.65000	Geschäftsausgaben	4.000	16.500	17.476,60	
.66800	Vermischte Ausgaben	600	500	3.736,80	A:00100
.71800	Zuweisungen/Zuschüsse Übrige Bereiche	3.300	3.300	3.330,88	A:00100
.84200	Sonst. Finanzausgaben - Vollverzinsung	2.000	3.000	2.361,75	A:00100
	Ausgaben	390.930	315.941	324.102,11	
	UAB 0300	Zu-/Überschuss	-248.230	-196.635	-185.200,49
	Einnahmen	142.700	119.306	138.901,62	
	Ausgaben	390.930	315.941	324.102,11	
	AB 03	Zu-/Überschuss	-248.230	-196.635	-185.200,49

A. Verwaltungshaushalt - Einzelpläne

Gemeinde 1 Zimmern ob Rottweil
 Einzelplan 0 Allgemeine Verwaltung
 Abschnitt 05 Besondere Dienststellen der allgemeinen Verwaltung
 U-Abschnitt 0500 Standesamt

Haushaltsstelle		Haushaltsansatz		Ergebnis der Jahresrechnung	Erläuterungen Amt
Nr.	Bezeichnung	2012	2011	2010	
		EUR	EUR	EUR	
1	2	3	4	5	6
	E i n n a h m e n				
.10000	Verwaltungsgebühren	4.000	3.800	4.545,00	A:00100
	Einnahmen	4.000	3.800	4.545,00	
	A u s g a b e n				
.52000	Geräte, Ausstattungsgegenstände	100	100	364,34	
.56200	Aus- und Fortbildung, Umschulung	1.400	300	858,00	A:00100
	* Notw. Standesbeamtenlehrgang in Bad Salzschieferf 1.100 €				
	* Sonstiges 300 €				
.60100	Ausschmückung der Trauräume	150	100	0,00	A:00100
.65000	Geschäftsausgaben	2.500	2.500	1.243,69	
	Ausgaben	4.150	3.000	2.466,03	
	UAB 0500 Zu-/Überschuss	-150	800	2.078,97	

A. Verwaltungshaushalt - Einzelpläne

Gemeinde 1 Zimmern ob Rottweil
 Einzelplan 0 Allgemeine Verwaltung
 Abschnitt 05 Besondere Dienststellen der allgemeinen Verwaltung
 U-Abschnitt 0520 Statistik und Wahlen

Haushaltsstelle		Haushaltsansatz		Ergebnis der Jahresrechnung	Erläuterungen Amt
Nr.	Bezeichnung	2012	2011	2010	
		EUR	EUR	EUR	
1	2	3	4	5	6
	E i n n a h m e n				
.16000	Erstattungen vom Bund	0	0	605,21	A:00100
.16100	Erstattungen vom Land	0	4.600	0,00	A:00100
	Einnahmen	0	4.600	605,21	
	A u s g a b e n				
.65000	Geschäftsausgaben	200	3.300	283,31	
.67910	Innere Verrechnungen	0	500	0,00	A:00100
	Ausgaben	200	3.800	283,31	
	UAB 0520	Zu-/Überschuss	-200	800	321,90
		Einnahmen	4.000	8.400	5.150,21
		Ausgaben	4.350	6.800	2.749,34
	AB 05	Zu-/Überschuss	-350	1.600	2.400,87

A. Verwaltungshaushalt - Einzelpläne

Gemeinde 1 Zimmern ob Rottweil
 Einzelplan 0 Allgemeine Verwaltung
 Abschnitt 06 Einrichtungen für die gesamte Verwaltung
 U-Abschnitt 0600 Datenverarbeitung, Druckerei, Archiv

Haushaltsstelle		Haushaltsansatz		Ergebnis der Jahresrechnung	Erläuterungen Amt
Nr.	Bezeichnung	2012	2011	2010	
		EUR	EUR	EUR	
1	2	3	4	5	6
	E i n n a h m e n				
.15100	Ersätze und ähnliche Einnahmen	3.100	4.300	4.287,20	A:00100
	* ZV Abw.reinig. Eschachtal CIP 970 €				
	* ZV INKOM Südwest CIP 970 €				
	* Kopiekostenabrechnung 1.000 €				
	* Sonstiges 160 €				
	Einnahmen	3.100	4.300	4.287,20	
	A u s g a b e n				
.52000	Geräte, Ausstattungsgegenstände	5.000	2.000	5.673,57	
.53000	Miete Kopierer	6.100	6.100	5.705,69	A:00100
.53100	Leitungskosten	6.820	7.000	6.806,26	A:00100
.53200	Miete EDV-Anlage	0	6.700	12.643,08	A:00100
.56200	Aus- und Fortbildung, Umschulung	1.500	1.500	-2.746,70	A:00100
.63100	EDV-Kosten	26.650	0	0,00	
	* KIRU 20.200 € (früher bei 1.0600.71800)				
	* Netzwerkbetreuung 6.450 € (früher bei 1.0600.65000)				
.65000	Geschäftsausgaben	4.100	7.800	18.255,55	
.71800	Zuweisungen/Zuschüsse Übrige Bereiche	0	42.500	48.292,45	A:00100
	* zukünftig bei 1.0600.63100 und 1.0300.63100				
	Ausgaben	50.170	73.600	94.629,90	
UAB 0600	Zu-/Überschuss	-47.070	-69.300	-90.342,70	
	Einnahmen	3.100	4.300	4.287,20	
	Ausgaben	50.170	73.600	94.629,90	
AB 06	Zu-/Überschuss	-47.070	-69.300	-90.342,70	
	Einnahmen	216.800	199.555	200.322,43	
	Ausgaben	1.283.010	1.186.817	1.220.137,96	
EP 0	Zu-/Überschuss	-1.066.210	-987.262	-1.019.815,53	

A. Verwaltungshaushalt - Einzelpläne

Gemeinde 1 Zimmern ob Rottweil
 Einzelplan 1 Öffentliche Sicherheit und Ordnung
 Abschnitt 10 Verkehrswacht
 U-Abschnitt 1000 Verkehrswacht

Haushaltsstelle		Haushaltsansatz		Ergebnis der Jahresrechnung	Erläuterungen Amt
Nr.	Bezeichnung	2012	2011	2010	
		EUR	EUR	EUR	
1	2	3	4	5	6
	E i n n a h m e n				
	A u s g a b e n				
.66800	Vermischte Ausgaben	---	50	50,00	A:00100
	* zukünftig bei 1.1100.66800				
	UAB 1000				
	Einnahmen	0	50	50,00	
	Zu-/Überschuss	0	-50	-50,00	
	AB 10				
	Einnahmen	0	0	0,00	
	Ausgaben	0	50	50,00	
	Zu-/Überschuss	0	-50	-50,00	

A. Verwaltungshaushalt - Einzelpläne

Gemeinde 1 Zimmern ob Rottweil
 Einzelplan 1 Öffentliche Sicherheit und Ordnung
 Abschnitt 11 Öffentliche Ordnung
 U-Abschnitt 1100 Öffentliche Ordnung

Haushaltsstelle		Haushaltsansatz		Ergebnis der Jahresrechnung	Erläuterungen Amt
Nr.	Bezeichnung	2012	2011	2010	
		EUR	EUR	EUR	
1	2	3	4	5	6
	E i n n a h m e n				
.10000	Verwaltungsgebühren	0	20	0,00	A:00100
.15100	Ersätze und ähnliche Einnahmen	0	0	726,32	A:00100
.16000	Erstattungen vom Bund	20	0	0,00	
	<i>* früher bei 1.1400.16000</i>				
.26000	Bußgelder	100	100	123,50	A:00100
	Einnahmen	120	120	849,82	
	A u s g a b e n				
.63600	Sonstige Sächl. Zweckausgaben	250	250	273,22	A:00100
.65000	Geschäftsausgaben	50	50	0,00	
.66800	Vermischte Ausgaben	310	500	1.059,90	A:00100
	<i>* Zuschuss Tierschutzverein 110 €</i>				
	<i>* Beitrag Kreisverkehrswacht 50 €</i>				
	<i>* Sonstiges 150 €</i>				
.67910	Innere Verrechnungen	1.400	1.500	1.106,85	A:00100
	Ausgaben	2.010	2.300	2.439,97	
UAB 1100	Zu-/Überschuss	-1.890	-2.180	-1.590,15	
	Einnahmen	120	120	849,82	
	Ausgaben	2.010	2.300	2.439,97	
AB 11	Zu-/Überschuss	-1.890	-2.180	-1.590,15	

A. Verwaltungshaushalt - Einzelpläne

Gemeinde **1 Zimmern ob Rottweil**
 Einzelplan **1 Öffentliche Sicherheit und Ordnung**
 Abschnitt **13 Feuerwehr und andere Aufgaben des Brandschutzes**
 U-Abschnitt **1310 Feuerwehr und andere Aufgaben des Brandschutzes**

Haushaltsstelle		Haushaltsansatz		Ergebnis der Jahresrechnung	Erläuterungen Amt
Nr.	Bezeichnung	2012	2011	2010	
1	2	EUR	EUR	EUR	6
	E i n n a h m e n				
.15100	Ersätze und ähnliche Einnahmen	200	1.700	431,84	A:00100
.15200	Kostenersatz laut Satzung	3.000	8.500	1.853,50	A:00100
.17100	Zuweisungen und Zuschüsse vom Land	9.160	9.377	9.377,00	A:00100
	<i>* ca. 98 aktive Fw-Männer à 85,00 € 8.330 €</i>				
	<i>* ca. 23 Mitgl. Jugendfeuerwehr à 36,00 € 828 €</i>				
	Einnahmen	12.360	19.577	11.662,34	
	A u s g a b e n				
.40000	Personalausgaben	2.890	3.246	3.331,37	
.50000	Unterhaltung der Grundstücke	4.500	4.250	4.031,09	
.51000	Unterhaltung des sonst. unbeweglichen Vermögens	1.000	1.000	1.275,52	
.52000	Geräte, Ausstattungsgegenstände	9.000	4.000	5.189,47	
.52100	Schlauchr. Kosten, Prüf. Atemschutzger.	6.000	6.000	15.950,60	A:00100
.52300	Anschaffungen Jugendfeuerwehr	1.000	500	725,86	A:00100
.54000	Bewirtschaftung der Grundstücke	8.000	8.000	8.111,62	
.55000	Haltung von Fahrzeugen	11.000	12.000	10.069,66	A:00100
.56000	Dienst- und Schutzkleidung	10.700	6.700	3.688,62	A:00100
.56200	Aus- und Fortbildung, Umschulung	7.100	5.500	7.462,22	A:00100
	<i>* Lehrgänge 3.100 €</i>				
	<i>* 2 Führerscheine (anteilig) 2.000 €</i>				
	<i>* Lohnersatz Fortbildungen 2.000 €</i>				
.58300	Ehrungen, Jubiläen u. Dgl.	1.400	1.200	303,00	A:00100
	<i>* Es stehen 3 x 25-jährige und 4 x 40-jährige Jubiläen an</i>				
.60500	Brandfälle Einsätze	10.000	7.000	4.768,99	A:00100
.64000	Steuern, Versicherungen, Schadensfälle	7.700	7.700	7.562,62	
.65000	Geschäftsausgaben	2.000	2.000	1.799,40	
.66100	Mitgliedsbeiträge an Verbände und Verein	740	630	630,00	A:00100
.66800	Vermischte Ausgaben (Ärztl. Untersuch.)	1.300	1.300	1.509,12	A:00100
.67910	Innere Verrechnungen	3.900	4.000	3.066,60	A:00100
.71800	Zuweisungen/Zuschüsse Übrige Bereiche	1.700	1.720	1.816,00	A:00100
	Ausgaben	89.930	76.746	81.291,76	
	UAB 1310	Zu-/Überschuss	-77.570	-57.169	-69.629,42
	Einnahmen	12.360	19.577	11.662,34	
	Ausgaben	89.930	76.746	81.291,76	
	AB 13	Zu-/Überschuss	-77.570	-57.169	-69.629,42

A. Verwaltungshaushalt - Einzelpläne

Gemeinde 1 Zimmern ob Rottweil
 Einzelplan 1 Öffentliche Sicherheit und Ordnung
 Abschnitt 14 Katastrophenschutz
 U-Abschnitt 1400 Katastrophenschutz

Haushaltsstelle		Haushaltsansatz		Ergebnis der Jahresrechnung	Erläuterungen Amt
Nr.	Bezeichnung	2012	2011	2010	
		EUR	EUR	EUR	
1	2	3	4	5	6
	E i n n a h m e n				
.16000	Erstattungen vom Bund	----	25	51,00	A:00100
	<i>* zukünftig bei 1.1100.16000</i>				
	Einnahmen	0	25	51,00	
	A u s g a b e n				
.51000	Unterhaltung des sonst. unbeweglichen Vermögens	----	0	0,00	
	Ausgaben	0	0	0,00	
UAB 1400	Zu-/Überschuss	0	25	51,00	
	Einnahmen	0	25	51,00	
	Ausgaben	0	0	0,00	
AB 14	Zu-/Überschuss	0	25	51,00	
	Einnahmen	12.480	19.722	12.563,16	
	Ausgaben	91.940	79.096	83.781,73	
EP 1	Zu-/Überschuss	-79.460	-59.374	-71.218,57	

A. Verwaltungshaushalt - Einzelpläne

Gemeinde 1 Zimmern ob Rottweil
 Einzelplan 2 Schulen
 Abschnitt 21 Grundschulen / Hauptschule
 U-Abschnitt 2110 Grundschule Stetten

Haushaltsstelle		Haushaltsansatz		Ergebnis der Jahresrechnung	Erläuterungen Amt
Nr.	Bezeichnung	2012	2011	2010	
1	2	EUR	EUR	EUR	6
	E i n n a h m e n				
.11000	Entgelte für verlässliche Grundschule	9.000	9.000	1.839,50	
.15100	Ersätze und ähnliche Einnahmen	200	2.100	266,46	
.17100	Zuweisungen und Zuschüsse vom Land	9.800	9.800	2.838,87	
	* Verlässliche Grundschule 7.800 €				
	* Ganztagesbetreuung 2.000 €				
.17700	Spenden	0	1.300	1.300,00	
	Einnahmen	19.000	22.200	6.244,83	
	A u s g a b e n				
.40000	Personalausgaben	6.270	6.479	4.984,23	
.50000	Unterhaltung der Grundstücke	1.000	7.000	1.044,34	
.52000	Geräte, Ausstattungsgegenstände	1.800	1.900	2.825,92	
.53000	Leasingkosten Kopierer	1.100	0	0,00	
.54000	Bewirtschaftung der Grundstücke	20.000	22.000	19.055,17	
.56200	Aus- und Fortbildung	300	0	778,94	
.59100	Lehr- und Unterrichtsmittel	1.800	1.900	1.600,61	
.59200	Lernmittel	5.000	5.000	4.179,34	
.59500	Veranstaltungen und Auszeichnungen	250	3.900	1.145,80	
.63600	Sonstige sächliche Zweckausgaben	300	200	28,10	
.64000	Steuern, Versicherungen, Schadensfälle	7.000	7.000	6.354,73	
.65000	Geschäftsausgaben	2.000	2.100	2.620,93	
.66800	Freiwillige Ganztagesbetreuung	31.400	18.100	1.586,53	
	* Haus Nazareth 23.100 €				
	* Mittagessen 6.000 €				
	* Hausaufgabenbetreuung 300 €				
	* Freizeitangebote 1.000 €				
	* sonstige Sachausgaben 1.000 €				
.67200	Erstattungen an Leistungsträger	5.300	5.300	4.240,75	
	* Schwimmhallenbenutzung / Busfahrten				
	Ausgaben	83.520	80.879	50.445,39	
UAB 2110	Zu-/Überschuss	-64.520	-58.679	-44.200,56	

A. Verwaltungshaushalt - Einzelpläne

Gemeinde 1 Zimmern ob Rottweil
 Einzelplan 2 Schulen
 Abschnitt 21 Grundschulen / Hauptschule
 U-Abschnitt 2150 Grundschulen-Hauptschule Zimmern o.R.

Haushaltsstelle		Haushaltsansatz		Ergebnis der Jahresrechnung	Erläuterungen Amt
Nr.	Bezeichnung	2012	2011	2010	
1	2	EUR	EUR	EUR	6
	E i n n a h m e n				
.11000	Entgelte f. Verlässliche Grundschule und Ganztagesbetreuung	24.000	24.000	22.952,55	A:00100
.15100	Ersätze und ähnliche Einnahmen	3.000	4.000	2.942,22	A:00100
	* Ferienbetreuung 1.400 €				
	* Div. Schüler-/Lehreranteile 1.200 €				
	* Ersatz Gem. Villingendorf für Taxifahrten 400 €				
.17100	Zuweisungen und Zuschüsse vom Land	95.650	110.440	108.805,00	A:00100
	* 68 Hauptschüler à 1.064 € 72.350 €				
	* Verlässl. Grundschule 13.700 €				
	* Ganztagesbetreuung 9.600 €				
.17700	Spenden GHS Zimmern	0	0	0,00	A:00100
.17800	Zuweisungen und Zuschüsse Übrige Ber.	0	0	0,00	A:00100
	Einnahmen	122.650	138.440	134.699,77	
	A u s g a b e n				
.40000	Personalausgaben	23.270	40.486	36.408,19	
.50000	Unterhaltung der Grundstücke	8.500	15.000	4.066,97	
.52000	Geräte, Ausstattungsgegenstände	4.200	3.500	2.216,54	
.53200	Miete EDV-Anlage Zimmern (Leasing)	0	0	3.474,40	A:00100
.54000	Bewirtschaftung der Grundstücke	65.000	55.000	59.458,42	
.56200	Aus- und Fortbildung	250	250	269,10	A:00100
.59100	Lehr- u. Unterrichtsmittel Zimmern	9.500	8.500	7.386,99	A:00100
.59200	Lernmittel Zimmern	15.000	14.000	10.965,51	A:00100
.59300	Schülerbücherei Zimmern	1.000	1.000	756,31	A:00100
.59500	Veranstaltungen, Auszeichnungen Zimmern	1.500	1.500	1.533,96	A:00100
.63600	Sonst. Sächl. Zweckausgaben Zimmern	1.500	1.500	153,86	A:00100
.64000	Steuern, Versicherungen, Schadensfälle	25.000	25.000	25.195,94	
.65000	Geschäftsausgaben	7.000	6.500	5.982,59	
.66800	Freiwillige Ganztagesbetreuung	56.200	53.300	53.337,73	A:00100
	* Haus Nazareth 37.200 €				
	* Mittagessen 14.000 €				
	* Hausaufgabenbetreuung 2.000 €				
	* Freizeitangebote 1.500 €				
	* sonstige Sachausgaben 1.500 €				
.67200	Erstattungen an Leistungsträger	8.000	8.000	6.846,38	A:00100
	Schwimmunterricht u. Schülerbeförderung				
	* Schwimmhallenbenutzung 3.500 €				
	* Busfahrten 3.500 €				
	* Taxifahrten 1.000 €				
.67910	Innere Verrechnungen	54.300	52.000	46.462,16	A:00100
	Ausgaben	280.220	285.536	264.515,05	
	UAB 2150	Zu-/Überschuss	-157.570	-147.096	-129.815,28
	Einnahmen	141.650	160.640	140.944,60	
	Ausgaben	363.740	366.415	314.960,44	
	AB 21	Zu-/Überschuss	-222.090	-205.775	-174.015,84

A. Verwaltungshaushalt - Einzelpläne

Gemeinde 1 Zimmern ob Rottweil
 Einzelplan 2 Schulen
 Abschnitt 29 Übrige schulische Aufgaben
 U-Abschnitt 2950 Schulsozialarbeit

Haushaltsstelle		Haushaltsansatz		Ergebnis der Jahresrechnung	Erläuterungen Amt
Nr.	Bezeichnung	2012	2011	2010	
		EUR	EUR	EUR	
1	2	3	4	5	6
	E i n n a h m e n				
.17100	Zuweisungen und Zuschüsse vom Land	7.940	0	0,00	
	Einnahmen	7.940	0	0,00	
	A u s g a b e n				
.40000	Personalausgaben	23.820	0	0,00	
.63600	Sonstige sächliche Zweckausgaben	2.000	0	0,00	
	Ausgaben	25.820	0	0,00	
	UAB 2950 Zu-/Überschuss	-17.880	0	0,00	
	Einnahmen	7.940	0	0,00	
	Ausgaben	25.820	0	0,00	
	AB 29 Zu-/Überschuss	-17.880	0	0,00	
	Einnahmen	149.590	160.640	140.944,60	
	Ausgaben	389.560	366.415	314.960,44	
	EP 2 Zu-/Überschuss	-239.970	-205.775	-174.015,84	

A. Verwaltungshaushalt - Einzelpläne

Gemeinde 1 Zimmern ob Rottweil
 Einzelplan 3 Wissenschaft, Forschung, Kulturpflege
 Abschnitt 33 Theater und Musikpflege
 U-Abschnitt 3300 Theater und Musikpflege

Haushaltsstelle		Haushaltsansatz		Ergebnis der Jahresrechnung	Erläuterungen Amt
Nr.	Bezeichnung	2012	2011	2010	
		EUR	EUR	EUR	
1	2	3	4	5	6
	E i n n a h m e n				
	A u s g a b e n				
	Einnahmen				
.70000	Zuschüsse an Vereine u. a. (Kopien)	100	50	20,00	A:00100
.71800	Zuweisungen/Zuschüsse Übrige Bereiche	300	300	0,00	A:00100
	Ausgaben	400	350	20,00	
UAB 3300	Zu-/Überschuss	-400	-350	-20,00	
	Einnahmen	0	0	0,00	
	Ausgaben	400	350	20,00	
AB 33	Zu-/Überschuss	-400	-350	-20,00	

A. Verwaltungshaushalt - Einzelpläne

Gemeinde 1 Zimmern ob Rottweil
 Einzelplan 3 Wissenschaft, Forschung, Kulturpflege
 Abschnitt 34 Heimat- und sonstige Kunstpflege
 U-Abschnitt 3400 Heimat und sonstige Kunstpflege

Haushaltsstelle		Haushaltsansatz		Ergebnis der Jahresrechnung	Erläuterungen Amt
Nr.	Bezeichnung	2012	2011	2010	
		EUR	EUR	EUR	
1	2	3	4	5	6
	E i n n a h m e n				
.15100	Ersätze und ähnliche Einnahmen	1.700	3.200	1.756,21	A:00100
	* Anteile Weihnachtsmarkt 1.000 €				
	* Einnahmen Beuter-Krippe 700 €				
.15110	Ersätze für Festbühne	200	200	192,38	A:00100
.17700	Zuschüsse von Privaten Unternehmen	1.500	0	0,00	A:00100
	Einnahmen	3.400	3.400	1.948,59	
	A u s g a b e n				
.50000	Unterhaltung der Grundstücke	5.000	0	0,00	
.52000	Geräte, Ausstattungsgegenstände	300	300	0,00	
.63600	Sonstige Sächl. Zweckausgaben	2.300	1.800	3.602,55	A:00100
	* Weihnachtsmarkt 1.100 €				
	* Weihnachtsbeleuchtung 700 €				
	* Zuschuss Naturdenkmale 300 €				
	* Sonstiges 200 €				
.64000	Steuern, Versicherungen, Schadensfälle	1.200	1.100	1.088,99	
.66800	Vermischte Ausgaben	1.200	1.500	1.197,04	A:00100
	* Hallengebühr Fasnet 1.000 €				
	* Sonstiges 200 €				
.67910	Innere Verrechnungen	4.300	4.000	3.791,66	A:00100
.70000	Zuschüsse für laufende Zwecke	100	50	0,00	A:00100
	Ausgaben	14.400	8.750	9.680,24	
	UAB 3400	Zu-/Überschuss	-11.000	-5.350	-7.731,65
	Einnahmen	3.400	3.400	1.948,59	
	Ausgaben	14.400	8.750	9.680,24	
	AB 34	Zu-/Überschuss	-11.000	-5.350	-7.731,65

A. Verwaltungshaushalt - Einzelpläne

Gemeinde 1 Zimmern ob Rottweil
 Einzelplan 3 Wissenschaft, Forschung, Kulturpflege
 Abschnitt 35 Volksbildung
 U-Abschnitt 3550 Sonstige Volksbildung

Haushaltsstelle		Haushaltsansatz		Ergebnis der Jahresrechnung	Erläuterungen Amt
Nr.	Bezeichnung	2012	2011	2010	
		EUR	EUR	EUR	
1	2	3	4	5	6
	E i n n a h m e n				
	A u s g a b e n				
.66800	Vermischte Ausgaben	0	100	0,00	A:00100
	Einnahmen				
	Ausgaben	0	100	0,00	
UAB 3550	Zu-/Überschuss	0	-100	0,00	
	Einnahmen	0	0	0,00	
	Ausgaben	0	100	0,00	
AB 35	Zu-/Überschuss	0	-100	0,00	

A. Verwaltungshaushalt - Einzelpläne

Gemeinde 1 Zimmern ob Rottweil
 Einzelplan 3 Wissenschaft, Forschung, Kulturpflege
 Abschnitt 37 Kirchliche Angelegenheiten
 U-Abschnitt 3700 Kirchliche Angelegenheiten

Haushaltsstelle		Haushaltsansatz		Ergebnis der Jahresrechnung	Erläuterungen Amt
Nr.	Bezeichnung	2012	2011	2010	
		EUR	EUR	EUR	
1	2	3	4	5	6
	E i n n a h m e n				
	A u s g a b e n				
	Einnahmen				
.67910	Innere Verrechnungen	2.500	4.600	0,00	A:00100
.70000	Zuschüsse a. Kirchen Chöre-Kolpingf. (Kopien)	20	20	0,00	A:00100
.71800	Zuweisungen/Zuschüsse Übrige Bereiche	150	150	187,83	A:00100
.71810	Unterhaltung "Arche"	14.000	13.400	13.000,00	A:00100
	Ausgaben	16.670	18.170	13.187,83	
UAB 3700	Zu-/Überschuss	-16.670	-18.170	-13.187,83	
	Einnahmen	0	0	0,00	
	Ausgaben	16.670	18.170	13.187,83	
AB 37	Zu-/Überschuss	-16.670	-18.170	-13.187,83	
	Einnahmen	3.400	3.400	1.948,59	
	Ausgaben	31.470	27.370	22.888,07	
EP 3	Zu-/Überschuss	-28.070	-23.970	-20.939,48	

A. Verwaltungshaushalt - Einzelpläne

Gemeinde 1 Zimmern ob Rottweil
 Einzelplan 4 Soziale Sicherung
 Abschnitt 45 Kinder- und Jugendhilfe nach dem SGB VIII
 U-Abschnitt 4560 Ferienspiele

Haushaltsstelle		Haushaltsansatz		Ergebnis der Jahresrechnung	Erläuterungen Amt
Nr.	Bezeichnung	2012	2011	2010	
		EUR	EUR	EUR	
1	2	3	4	5	6
	E i n n a h m e n				
.15100	Ersätze und ähnliche Einnahmen	600	400	450,00	A:00100
.17700	Zuschüsse von Privaten Unternehmen	0	0	0,00	A:00100
	Einnahmen	600	400	450,00	
	A u s g a b e n				
.63500	Sächl. Zweckausgaben	2.500	1.900	1.119,88	A:00100
	* Druck Ferienprogramm				1.300 €
	* Sonstiges				1.200 €
	Ausgaben	2.500	1.900	1.119,88	
UAB 4560	Zu-/Überschuss	-1.900	-1.500	-669,88	
	Einnahmen	600	400	450,00	
	Ausgaben	2.500	1.900	1.119,88	
AB 45	Zu-/Überschuss	-1.900	-1.500	-669,88	

A. Verwaltungshaushalt - Einzelpläne

Gemeinde 1 Zimmern ob Rottweil
 Einzelplan 4 Soziale Sicherung
 Abschnitt 46 Einrichtungen der Jugendhilfe
 U-Abschnitt 4600 Jugendarbeit

Haushaltsstelle		Haushaltsansatz		Ergebnis der Jahresrechnung	Erläuterungen Amt
Nr.	Bezeichnung	2012	2011	2010	
		EUR	EUR	EUR	
1	2	3	4	5	6
	E i n n a h m e n				
.14000	Mieten und Pachten	1.020	1.000	0,00	A:00100
.15100	Ersätze und ähnliche Einnahmen	0	50	0,00	A:00100
.17200	Zuschuss des Landkreises	3.300	9.700	9.526,58	
	<i>* Zuschuss des Landkreises i.H.v. 30% der anrechnungsfähigen Personalkosten</i>				
.17700	Spenden	0	0	0,00	A:00100
	Einnahmen	4.320	10.750	9.526,58	
	A u s g a b e n				
.40000	Personalausgaben	11.020	32.437	29.101,83	
.50000	Unterhaltung der Grundstücke	1.000	1.000	671,30	
.52000	Geräte, Ausstattungsgegenstände	0	100	0,00	
.54000	Bewirtschaftung der Grundstücke	2.500	2.000	3.278,90	
.56200	Aus- und Fortbildung, Umschulung	200	150	65,50	A:00100
.64000	Steuern, Versicherungen, Schadensfälle	250	250	242,09	
.65000	Geschäftsausgaben	400	750	372,82	
.66800	Vermischte Ausgaben	1.000	1.000	667,33	A:00100
	<i>* z.B.: Elternforum, Jugend unterwegs, Kooperation mit Schulen, Projektarbeiten, sonstige Projekte</i>				
.67910	Innere Verrechnungen	1.700	2.000	1.103,59	A:00100
	Ausgaben	18.070	39.687	35.503,36	
	UAB 4600	Zu-/Überschuss	-13.750	-28.937	-25.976,78

A. Verwaltungshaushalt - Einzelpläne

Gemeinde 1 Zimmern ob Rottweil
 Einzelplan 4 Soziale Sicherung
 Abschnitt 46 Einrichtungen der Jugendhilfe
 U-Abschnitt 4620 Familienzentrum

Haushaltsstelle		Haushaltsansatz		Ergebnis der Jahresrechnung	Erläuterungen Amt
Nr.	Bezeichnung	2012	2011	2010	
1	2	3	4	5	6
		EUR	EUR	EUR	
	E i n n a h m e n				
.15100	Ersätze und ähnliche Einnahmen	400	500	444,18	
.17700	Spenden	0	0	550,00	A:00100
	Einnahmen	400	500	994,18	
	A u s g a b e n				
.40000	Personalausgaben	35.530	25.347	0,00	
.63600	Sonstige sächliche Zweckausgaben	13.000	2.000	0,00	
	* Zukunftswerkstatt "Familien- freundliche Kommune" 10.000 €				
	* Beratungen für Familien 900 €				
	* Vorträge, Kurse 700 €				
	* Zusch. Kurse f. Eink.schwache 300 €				
	* Erstellung Logo 1.000 €				
	* Sonstiges 100 €				
.66800	Vermischte Ausgaben	0	0	220,00	A:00100
	Ausgaben	48.530	27.347	220,00	
	UAB 4620	Zu-/Überschuss	-48.130	-26.847	774,18

A. Verwaltungshaushalt - Einzelpläne

Gemeinde 1 Zimmern ob Rottweil
 Einzelplan 4 Soziale Sicherung
 Abschnitt 46 Einrichtungen der Jugendhilfe
 U-Abschnitt 4640 Kindergarten Stetten

Haushaltsstelle		Haushaltsansatz		Ergebnis der Jahresrechnung	Erläuterungen Amt
Nr.	Bezeichnung	2012	2011	2010	
		EUR	EUR	EUR	
1	2	3	4	5	6
	E i n n a h m e n				
.11000	Benutzungsgebühren u. ähnliche Entgelte	17.000	17.000	16.786,00	A:00100
.17100	Zuweisungen und Zuschüsse vom Land	58.030	34.350	45,00	A:00100
	* Kindergartenförderung 40.390 €				
	* Kleinkindbetreuung 17.640 €				
	(früher insg. bei 1.4642.17100)				
.17700	Spenden	0	0	0,00	A:00100
	Einnahmen	75.030	51.350	16.831,00	
	A u s g a b e n				
.40000	Personalausgaben	143.510	172.091	162.930,10	
.50000	Unterhaltung der Grundstücke	1.000	2.500	2.859,82	
.52000	Geräte, Ausstattungsgegenstände	1.000	1.200	786,59	
.54000	Bewirtschaftung der Grundstücke	6.000	4.800	4.244,27	
.56200	Aus- und Fortbildung, Umschulung	800	500	1.447,08	A:00100
.63600	Sonstige sächliche Zweckausgaben	1.800	1.800	1.824,03	A:00100
.64000	Steuern, Versicherungen, Schadensfälle	800	800	790,82	
.65000	Geschäftsausgaben	900	800	1.372,22	
.66800	Vermischte Ausgaben	200	200	281,80	A:00100
.67910	Innere Verrechnungen	4.800	4.832	3.854,52	A:00100
.68000	Abschreibungen	7.210	6.950	7.207,00	A:00100
.68500	Verzinsung des Anlagekapitals	8.680	8.900	8.683,00	A:00100
	Ausgaben	176.700	205.373	196.281,25	
	UAB 4640	Zu-/Überschuss	-101.670	-154.023	-179.450,25

A. Verwaltungshaushalt - Einzelpläne

Gemeinde **1 Zimmern ob Rottweil**
 Einzelplan **4 Soziale Sicherung**
 Abschnitt **46 Einrichtungen der Jugendhilfe**
 U-Abschnitt **4641 Kindergarten Zimmern (kommunal)**

Haushaltsstelle		Haushaltsansatz		Ergebnis der Jahresrechnung	Erläuterungen Amt
Nr.	Bezeichnung	2012	2011	2010	
		EUR	EUR	EUR	
1	2	3	4	5	6
	E i n n a h m e n				
.11000	Benutzungsgebühren u. Ähnliche Entgelte * <i>einschl. Kinderkrippe und Ganztagesbetreuung</i>	43.200	43.200	43.308,00	A:00100
.15100	Ersätze und ähnliche Einnahmen	300	500	0,00	A:00100
.17100	Zuweisungen und Zuschüsse vom Land * <i>Kindergartenförderung 35.100 €</i> * <i>Kleinkindbetreuung 88.190 €</i> (früher insg. bei 1.4642.17100)	123.290	70.650	45,00	A:00100
.17700	Zuschüsse von Privaten Unternehmen	0	200	355,00	A:00100
	Einnahmen	166.790	114.550	43.708,00	
	A u s g a b e n				
.40000	Personalausgaben	205.500	209.247	202.834,92	
.50000	Unterhaltung der Grundstücke	27.500	1.500	464,62	
.52000	Geräte, Ausstattungsgegenstände	1.500	1.300	1.269,54	
.54000	Bewirtschaftung der Grundstücke	11.000	8.200	10.527,19	
.56200	Aus- und Fortbildung, Umschulung	1.800	1.800	2.171,99	A:00100
.63600	Sonstige sächliche Zweckausgaben	4.800	2.000	1.156,29	A:00100
.64000	Steuern, Versicherungen, Schadensfälle	560	500	491,07	
.65000	Geschäftsausgaben	1.300	1.000	1.309,67	
.66800	Vermischte Ausgaben	200	200	109,30	A:00100
.67910	Innere Verrechnungen	7.200	5.000	8.035,18	A:00100
.68000	Abschreibungen	5.710	6.100	5.703,00	A:00100
.68500	Verzinsung des Anlagekapitals	4.000	4.500	4.224,00	A:00100
	Ausgaben	271.070	241.347	238.296,77	
	UAB 4641	Zu-/Überschuss	-104.280	-126.797	-194.588,77

A. Verwaltungshaushalt - Einzelpläne

Gemeinde **1 Zimmern ob Rottweil**
 Einzelplan **4 Soziale Sicherung**
 Abschnitt **46 Einrichtungen der Jugendhilfe**
 U-Abschnitt **4642 Kirchliche Kindergärten und freie Träger**

Haushaltsstelle		Haushaltsansatz		Ergebnis der Jahresrechnung	Erläuterungen Amt
Nr.	Bezeichnung	2012	2011	2010	
		EUR	EUR	EUR	
1	2	3	4	5	6
	E i n n a h m e n				
.15100	Ersätze und ähnliche Einnahmen * <i>Kostenabrechnung kirchl. KiGa's</i> (früher bei 1.4750.15100)	15.000	0	0,00	A:00100
.16200	Erstattungen von Ausgaben von Gemeinden * <i>Interkommunaler Kostenausgleich für</i> <i>Kindertagesbetreuung</i>	0	0	0,00	A:00100
.17100	Zuweisungen und Zuschüsse vom Land * <i>Kindergartenförderung</i> 191.870 € * <i>Kleinkindbetreuung</i> 153.710 € (Beträge nur für kirchl. Kindergärten, für kommunale Kindergärten bei 1.4640.17100 und 1.4641.17100)	345.580	272.569	292.512,00	A:00100
	Einnahmen	360.580	272.569	292.512,00	
	A u s g a b e n				
.67910	Innere Verrechnungen	7.700	0	0,00	
.71701	Kosten Kath. KiGa Zimmern * <i>lfd. Unterhaltung,</i> <i>Bewirtschaftung</i> 12.000 € * <i>Sicherheitsmaßnahmen</i> 13.000 € (früher bei 1.4750.71701)	25.000	0	0,00	
.71702	Kosten Kath. KiGa Horgen	750	0	0,00	
.71703	Kosten Ev. KiGa Flözlingen	8.200	0	0,00	
.71800	Zuweisungen/Zuschüsse übrige Bereiche * <i>Kath. KiGa Zimmern o.R.</i> 395.000 € * <i>Kath. KiGa Horgen</i> 170.000 € * <i>Evang. KiGa Flözlingen</i> 140.000 € (früher bei 1.4750.71800) * <i>Waldorfkinderergärten</i> <i>9 Kinder à 2.200 €</i> 19.800 € * <i>Kostenausgleich an Dunningen</i> <i>für 2011</i> 2.450 € * <i>Sonstige</i> 1.450 €	728.700	28.800	37.192,58	A:00100
	Ausgaben	770.350	28.800	37.192,58	
	UAB 4642 Zu-/Überschuss	-409.770	243.769	255.319,42	
	Einnahmen	607.120	449.719	363.571,76	
	Ausgaben	1.284.720	542.554	507.493,96	
AB 46	Zu-/Überschuss	-677.600	-92.835	-143.922,20	

A. Verwaltungshaushalt - Einzelpläne

Gemeinde 1 Zimmern ob Rottweil
 Einzelplan 4 Soziale Sicherung
 Abschnitt 47 Förderung von anderen Trägern der Wohlfahrtspflege
 U-Abschnitt 4700 Förderung der Wohlfahrtspflege

Haushaltsstelle		Haushaltsansatz		Ergebnis der Jahresrechnung	Erläuterungen Amt
Nr.	Bezeichnung	2012	2011	2010	
		EUR	EUR	EUR	
1	2	3	4	5	6
	E i n n a h m e n				
	A u s g a b e n				
.70000	Zuschüsse für laufende Zwecke	980	1.000	442,26	A:00100
	* Verein f. Psychisch Kranke 25 €				
	* Volksbund Kriegsgräberfürsorge 53 €				
	* Ökum. Behindertenhilfe 102 €				
	* Regionaler Hospiz-Verein 200 €				
	* Stettener Pfännle 300 €				
	* Sonstiges 300 €				
	Ausgaben	980	1.000	442,26	
	UAB 4700 Zu-/Überschuss	-980	-1.000	-442,26	

A. Verwaltungshaushalt - Einzelpläne

Gemeinde 1 Zimmern ob Rottweil
 Einzelplan 4 Soziale Sicherung
 Abschnitt 47 Förderung von anderen Trägern der Wohlfahrtspflege
 U-Abschnitt 4750 Förderung von Kindergärten

Haushaltsstelle		Haushaltsansatz		Ergebnis der Jahresrechnung	Erläuterungen Amt
Nr.	Bezeichnung	2012	2011	2010	
		EUR	EUR	EUR	
1	2	3	4	5	6
	<i>Die Einnahmen und Ausgaben für Kindergärten der Kirchengemeinde werden ab 2012 beim Unterabschnitt "4642" gebucht!</i>				
	E i n n a h m e n				
.15100	Ersätze und ähnliche Einnahmen	----	3.000	24.036,26	A:00100
	Einnahmen	0	3.000	24.036,26	
	A u s g a b e n				
.67910	Innere Verrechnungen	----	9.000	5.058,71	A:00100
.71701	Kosten Kiga Zimmern	----	14.200	13.216,03	
.71702	Kosten Kiga Horgen	----	750	976,01	
.71703	Kosten Kiga Flözlingen	----	5.500	6.098,87	
.71800	Zuweisungen/Zuschüsse Übrige Bereiche	----	683.000	626.165,94	A:00100
	Ausgaben	0	712.450	651.515,56	
	UAB 4750	Zu-/Überschuss	0	-709.450	-627.479,30
	Einnahmen	0	3.000	24.036,26	
	Ausgaben	980	713.450	651.957,82	
	AB 47	Zu-/Überschuss	-980	-710.450	-627.921,56

A. Verwaltungshaushalt - Einzelpläne

Gemeinde 1 Zimmern ob Rottweil
 Einzelplan 4 Soziale Sicherung
 Abschnitt 49 Sonstige soziale Angelegenheiten
 U-Abschnitt 4900 Seniorenbetreuung

Haushaltsstelle		Haushaltsansatz		Ergebnis der Jahresrechnung	Erläuterungen Amt
Nr.	Bezeichnung	2012	2011	2010	
1	2	3	4	5	6
		EUR	EUR	EUR	
	E i n n a h m e n				
.15100	Ersätze und ähnliche Einnahmen	1.000	1.000	3.873,96	A:00100
	* <i>Seniorennachmittag</i>				
.17710	Spenden	3.000	4.300	550,00	A:00100
	* <i>für Seniorennachmittag</i>				
	Einnahmen	4.000	5.300	4.423,96	
	A u s g a b e n				
.63500	Sächliche Zweckausgaben	6.300	6.300	8.634,36	A:00100
	* <i>Seniorennachmittag</i> 6.000 €				
	* <i>Sonstiges</i> 300 €				
.67910	Innere Verrechnungen	900	1.000	696,01	A:00100
	Ausgaben	7.200	7.300	9.330,37	
	UAB 4900	Zu-/Überschuss	-3.200	-2.000	-4.906,41

A. Verwaltungshaushalt - Einzelpläne

Gemeinde 1 Zimmern ob Rottweil
 Einzelplan 4 Soziale Sicherung
 Abschnitt 49 Sonstige soziale Angelegenheiten
 U-Abschnitt 4980 Sonstige Soziale Einrichtungen

Haushaltsstelle		Haushaltsansatz		Ergebnis der Jahresrechnung	Erläuterungen Amt
Nr.	Bezeichnung	2012	2011	2010	
		EUR	EUR	EUR	
1	2	3	4	5	6
	E i n n a h m e n				
	A u s g a b e n				
	Einnahmen				
.70000	Betriebskostenzuschuss Tafelladen	1.200	0	0,00	
.73000	Sozialhilfe an Pers. Ausserh. v. Einrich	----	1.300	1.200,00	A:00100
	Ausgaben	1.200	1.300	1.200,00	
UAB 4980	Zu-/Überschuss	-1.200	-1.300	-1.200,00	
	Einnahmen	4.000	5.300	4.423,96	
	Ausgaben	8.400	8.600	10.530,37	
AB 49	Zu-/Überschuss	-4.400	-3.300	-6.106,41	
	Einnahmen	611.720	458.419	392.481,98	
	Ausgaben	1.296.600	1.266.504	1.171.102,03	
EP 4	Zu-/Überschuss	-684.880	-808.085	-778.620,05	

A. Verwaltungshaushalt - Einzelpläne

Gemeinde 1 Zimmern ob Rottweil
 Einzelplan 5 Gesundheit, Sport, Erholung
 Abschnitt 54 Sonstige Einrichtungen und Maßnahmen der
 U-Abschnitt 5420 Krankenpflege- und Sozialstationen u. A.

Haushaltsstelle		Haushaltsansatz		Ergebnis der Jahresrechnung	Erläuterungen Amt
Nr.	Bezeichnung	2012	2011	2010	
		EUR	EUR	EUR	
1	2	3	4	5	6
	E i n n a h m e n				
	A u s g a b e n				
	Einnahmen				
.66800	Vermischte Ausgaben	0	50	0,00	A:00100
.67200	Zusch. Sozialstation	1.800	1.900	1.873,07	A:00100
	Ausgaben	1.800	1.950	1.873,07	
	UAB 5420	Zu-/Überschuss	-1.800	-1.950	-1.873,07
	Einnahmen	0	0	0,00	
	Ausgaben	1.800	1.950	1.873,07	
	AB 54	Zu-/Überschuss	-1.800	-1.950	-1.873,07

A. Verwaltungshaushalt - Einzelpläne

Gemeinde 1 Zimmern ob Rottweil
 Einzelplan 5 Gesundheit, Sport, Erholung
 Abschnitt 55 Förderung des Sports
 U-Abschnitt 5500 Förderung des Sports

Haushaltsstelle		Haushaltsansatz		Ergebnis der Jahresrechnung	Erläuterungen Amt
Nr.	Bezeichnung	2012	2011	2010	
		EUR	EUR	EUR	
1	2	3	4	5	6
	E i n n a h m e n				
	A u s g a b e n				
	Einnahmen				
.63600	Sonstige Sächl. Zweckausgaben	0	50	0,00	A:00100
.70000	Zuschüsse an Vereine	1.000	1.000	952,47	A:00100
	* Jugendakademie SVZ 50 €				
	* Unterstützung Einzelprojekte 950 €				
	Ausgaben	1.000	1.050	952,47	
UAB 5500	Zu-/Überschuss	-1.000	-1.050	-952,47	
	Einnahmen	0	0	0,00	
	Ausgaben	1.000	1.050	952,47	
AB 55	Zu-/Überschuss	-1.000	-1.050	-952,47	

A. Verwaltungshaushalt - Einzelpläne

Gemeinde 1 Zimmern ob Rottweil
 Einzelplan 5 Gesundheit, Sport, Erholung
 Abschnitt 56 Eigene Sportstätten
 U-Abschnitt 5610 Turnhallen

Haushaltsstelle		Haushaltsansatz		Ergebnis der Jahresrechnung	Erläuterungen Amt
Nr.	Bezeichnung	2012	2011	2010	
		EUR	EUR	EUR	
1	2	3	4	5	6
	E i n n a h m e n				
.11000	Benutzungsgebühren u. ähnliche Entgelte	13.000	13.000	12.209,03	A:00100
.15100	Ersätze und ähnliche Einnahmen	500	600	247,90	A:00100
	Einnahmen	13.500	13.600	12.456,93	
	A u s g a b e n				
.50000	Unterhaltung der Grundstücke	11.500	4.500	4.768,83	
.52000	Geräte, Ausstattungsgegenstände	3.000	4.500	1.078,72	
.54000	Bewirtschaftung der Grundstücke	38.000	38.000	38.093,65	
.64000	Steuern, Versicherungen, Schadensfälle	2.700	2.900	2.828,45	
.65000	Geschäftsausgaben	650	650	623,94	
.67910	Innere Verrechnungen	62.800	70.000	44.012,57	A:00100
.67920	Innere Erstattungen	7.600	8.301	7.392,00	A:00100
	Ausgaben	126.250	128.851	98.798,16	
	UAB 5610	Zu-/Überschuss	-112.750	-115.251	-86.341,23

A. Verwaltungshaushalt - Einzelpläne

Gemeinde 1 Zimmern ob Rottweil
 Einzelplan 5 Gesundheit, Sport, Erholung
 Abschnitt 56 Eigene Sportstätten
 U-Abschnitt 5620 Sportplätze, Tennisplätze

Haushaltsstelle		Haushaltsansatz		Ergebnis der Jahresrechnung	Erläuterungen Amt
Nr.	Bezeichnung	2012	2011	2010	
		EUR	EUR	EUR	
1	2	3	4	5	6
	E i n n a h m e n				
	A u s g a b e n				
	Einnahmen				
.51000	Unterhaltung des sonst. unbeweglichen Vermögens	23.900	19.400	17.107,54	
.52000	Geräte, Ausstattungsgegenstände	0	50	0,00	
.54000	Bewirtschaftung der Grundstücke	5.500	5.000	8.928,09	
.63600	Sonstige sächliche Zweckausgaben	160	160	160,00	A:00100
.67910	Innere Verrechnungen	2.700	3.500	1.330,97	A:00100
	Ausgaben	32.260	28.110	27.526,60	
UAB 5620	Zu-/Überschuss	-32.260	-28.110	-27.526,60	
	Einnahmen	13.500	13.600	12.456,93	
	Ausgaben	158.510	156.961	126.324,76	
AB 56	Zu-/Überschuss	-145.010	-143.361	-113.867,83	

A. Verwaltungshaushalt - Einzelpläne

Gemeinde 1 Zimmern ob Rottweil
 Einzelplan 5 Gesundheit, Sport, Erholung
 Abschnitt 58 Park- und Gartenanlagen
 U-Abschnitt 5800 Kinderspielplätze

Haushaltsstelle		Haushaltsansatz		Ergebnis der Jahresrechnung	Erläuterungen Amt
Nr.	Bezeichnung	2012	2011	2010	
1	2	3	4	5	6
		EUR	EUR	EUR	
	E i n n a h m e n				
.15100	Ersätze und ähnliche Einnahmen	0	0	0,00	A:00100
.17700	Spenden	0	0	0,00	A:00100
	Einnahmen	0	0	0,00	
	A u s g a b e n				
.51000	Unterhaltung des sonst. unbeweglichen Vermögens	10.000	11.000	11.542,66	
.52000	Geräte, Ausstattungsgegenstände	500	500	0,00	
.66800	Vermischte Ausgaben	0	0	105,33	A:00100
.67910	Innere Verrechnungen	18.600	20.000	13.757,35	A:00100
	Ausgaben	29.100	31.500	25.405,34	
UAB 5800	Zu-/Überschuss	-29.100	-31.500	-25.405,34	

A. Verwaltungshaushalt - Einzelpläne

Gemeinde 1 Zimmern ob Rottweil
 Einzelplan 5 Gesundheit, Sport, Erholung
 Abschnitt 58 Park- und Gartenanlagen
 U-Abschnitt 5810 Park- und Gartenanlagen

Haushaltsstelle		Haushaltsansatz		Ergebnis der Jahresrechnung	Erläuterungen Amt
Nr.	Bezeichnung	2012	2011	2010	
		EUR	EUR	EUR	
1	2	3	4	5	6
	E i n n a h m e n				
.15100	Ersätze und ähnliche Einnahmen	250	400	750,00	A:00100
	Einnahmen	250	400	750,00	
	A u s g a b e n				
.40000	Personalausgaben	20.760	21.358	23.153,59	
.51000	Unterhaltung des sonst. unbeweglichen Vermögens	10.000	8.000	11.255,12	
.52000	Geräte, Ausstattungsgegenstände	500	500	206,33	
.67910	Innere Verrechnungen	138.400	130.000	121.009,58	A:00100
	Ausgaben	169.660	159.858	155.624,62	
	UAB 5810	Zu-/Überschuss	-169.410	-159.458	-154.874,62
		Einnahmen	250	400	750,00
		Ausgaben	198.760	191.358	181.029,96
	AB 58	Zu-/Überschuss	-198.510	-190.958	-180.279,96

A. Verwaltungshaushalt - Einzelpläne

Gemeinde 1 Zimmern ob Rottweil
 Einzelplan 5 Gesundheit, Sport, Erholung
 Abschnitt 59 Sonstige Erholungseinrichtungen
 U-Abschnitt 5900 Sonstige Erholungseinrichtungen

Haushaltsstelle		Haushaltsansatz		Ergebnis der Jahresrechnung	Erläuterungen Amt
Nr.	Bezeichnung	2012	2011	2010	
		EUR	EUR	EUR	
1	2	3	4	5	6
	(Wildgehege, Schutzhütten, Wassertretanlage u. Wanderwege)				
	E i n n a h m e n				
.11000	Benutzungsgebühren u. ähnliche Entgelte	300	120	460,00	A:00100
	Einnahmen	300	120	460,00	
	A u s g a b e n				
.51000	Unterhaltung des sonst. unbeweglichen Vermögens	14.000	3.000	151,99	
.65000	Geschäftsausgaben	50	50	43,78	
.67910	Innere Verrechnungen	4.700	5.000	3.511,14	A:00100
	Ausgaben	18.750	8.050	3.706,91	
	UAB 5900 Zu-/Überschuss	-18.450	-7.930	-3.246,91	
	Einnahmen	300	120	460,00	
	Ausgaben	18.750	8.050	3.706,91	
	AB 59 Zu-/Überschuss	-18.450	-7.930	-3.246,91	
	Einnahmen	14.050	14.120	13.666,93	
	Ausgaben	378.820	359.369	313.887,17	
	EP 5 Zu-/Überschuss	-364.770	-345.249	-300.220,24	

A. Verwaltungshaushalt - Einzelpläne

Gemeinde 1 Zimmern ob Rottweil
 Einzelplan 6 Bau- und Wohnungswesen
 Abschnitt 60 Bauverwaltung
 U-Abschnitt 6000 Bauamt

Haushaltsstelle		Haushaltsansatz		Ergebnis der Jahresrechnung	Erläuterungen Amt
Nr.	Bezeichnung	2012	2011	2010	
1	2	3	4	5	6
		EUR	EUR	EUR	
	E i n n a h m e n				
.10000	Verwaltungsgebühren	4.000	4.000	4.640,50	A:00100
.10001	Negativzeugnisse, Teilungsanträge	800	700	705,00	
.15100	Ersätze und ähnliche Einnahmen	100	100	415,92	A:00100
.16900	Innere Verrechnungen innerhalb des VwH	17.800	22.758	21.228,00	A:00100
	Einnahmen	22.700	27.558	26.989,42	
	A u s g a b e n				
.40000	Personalausgaben	135.820	180.446	163.702,34	
.52000	Geräte, Ausstattungsgegenstände	200	200	552,00	
.56200	Aus- und Fortbildung, Umschulung	300	300	223,60	A:00100
.63100	EDV-Kosten	13.500	0	0,00	
	* Anschaffung GIS 10.500 €				
	* evtl. jährl. Wartungskosten 3.000 €				
.64000	Steuern, Versicherungen, Schadensfälle	7.500	10.300	7.179,17	
.65000	Geschäftsausgaben	5.000	5.000	1.163,80	
	Ausgaben	162.320	196.246	172.820,91	
	UAB 6000	Zu-/Überschuss	-139.620	-168.688	-145.831,49
	Einnahmen	22.700	27.558	26.989,42	
	Ausgaben	162.320	196.246	172.820,91	
	AB 60	Zu-/Überschuss	-139.620	-168.688	-145.831,49

A. Verwaltungshaushalt - Einzelpläne

Gemeinde 1 Zimmern ob Rottweil
 Einzelplan 6 Bau- und Wohnungswesen
 Abschnitt 61 Städteplanung, Vermessung, Bauordnung
 U-Abschnitt 6120 Vermessung-Bauleitplanung

Haushaltsstelle		Haushaltsansatz		Ergebnis der Jahresrechnung	Erläuterungen Amt
Nr.	Bezeichnung	2012	2011	2010	
		EUR	EUR	EUR	
1	2	3	4	5	6
	E i n n a h m e n				
.10000	Verwaltungsgebühren	1.800	1.800	4.726,40	A:00100
.15100	Ersätze und ähnl. Einnahmen	3.000	5.000	7.756,39	A:00100
.17100	Zuweisungen und Zuschüsse vom Land	20.700	0	0,00	
	Einnahmen	25.500	6.800	12.482,79	
	A u s g a b e n				
.56200	Aus- und Fortbildung, Umschulung	200	200	208,60	
.60100	Sächl. Aufw. Bauleit Pl. Verw. Gemeensch	102.900	25.000	21.358,87	A:00100
	* Verwaltungsgemeinschaft 10.000 €				
	* BB-Pläne Beerhalde, Kapfberg, Glaffenäcker, Zierenberg "Konzeption" Hausener Str. 40.000 €				
	* Flächenmanagement in allen OT (keine Förderung durch Leader für den OT Zimmern) 52.900 €				
.60300	Sächl. Aufwand Vermessung, Abmarkung	5.000	11.000	0,00	A:00100
.65000	Geschäftsausgaben	2.300	1.500	3.507,36	
.66800	Vermischte Ausgaben	0	0	0,00	A:00100
.67910	Innere Verrechnungen	0	0	0,00	A:00100
	Ausgaben	110.400	37.700	25.074,83	
	UAB 6120 Zu-/Überschuss	-84.900	-30.900	-12.592,04	

A. Verwaltungshaushalt - Einzelpläne

Gemeinde 1 Zimmern ob Rottweil

Einzelplan 6 Bau- und Wohnungswesen

Abschnitt 61 Städteplanung, Vermessung, Bauordnung

U-Abschnitt 6121 Gutachterausschuss, Kaufpreissammlung, Wertgutachten

Haushaltsstelle		Haushaltsansatz		Ergebnis der Jahresrechnung	Erläuterungen Amt
Nr.	Bezeichnung	2012	2011	2010	
1	2	3	4	5	
		EUR	EUR	EUR	6
	E i n n a h m e n				
.10000	Verwaltungsgebühren für Verkehrswertgutachten	3.000	3.000	0,00	
	Einnahmen	3.000	3.000	0,00	
	A u s g a b e n				
.40000	Personalausgaben	2.400	0	0,00	
.65000	Geschäftsausgaben	100	100	0,00	
.65081	Entschädigung für Gutachter und Sachverständige	0	2.400	0,00	
.66800	Vermischte Ausgaben	0	100	0,00	
	Ausgaben	2.500	2.600	0,00	
	UAB 6121	Zu-/Überschuss	500	400	0,00
	Einnahmen	28.500	9.800	12.482,79	
	Ausgaben	112.900	40.300	25.074,83	
	AB 61	Zu-/Überschuss	-84.400	-30.500	-12.592,04

A. Verwaltungshaushalt - Einzelpläne

Gemeinde 1 Zimmern ob Rottweil
 Einzelplan 6 Bau- und Wohnungswesen
 Abschnitt 63 Gemeindestraßen
 U-Abschnitt 6300 Gemeindestraßen

Haushaltsstelle		Haushaltsansatz		Ergebnis der Jahresrechnung	Erläuterungen Amt
Nr.	Bezeichnung	2012	2011	2010	
		EUR	EUR	EUR	
1	2	3	4	5	6
	E i n n a h m e n				
.15100	Ersätze und ähnliche Einnahmen	800	1.300	775,73	A:00100
.17100	Zuweisungen und Zuschüsse vom Land	57.600	57.610	58.813,40	A:00100
	* Zuweisungen für Gemeindeverbindungsstraßen: 9,0 km à 2.800 € 25.200 €				
	* Zuweisungen nach § 27 FAG: 3.375 ha à 9,60 € 32.400 €				
	Einnahmen	58.400	58.910	59.589,13	
	A u s g a b e n				
.51000	Unterhaltung des sonst. unbeweglichen Vermögens	177.500	60.000	62.441,94	
.60700	Verkehrszeichen	5.000	4.000	3.772,54	A:00100
.62200	Strassenbezeichnungen	300	200	0,00	A:00100
.64000	Steuern, Versicherungen, Schadensfälle	150	0	119,60	
.66800	Vermischte Ausgaben	200	300	253,50	A:00100
.67910	Innere Verrechnungen	68.400	68.000	56.038,56	A:00100
.67930	Straßenentwässerungskosten	160.000	160.000	164.849,37	A:00100
.71000	Zuweisungen u. sonst. Zuschüsse an Bund	0	0	10.800,00	A:00100
	Ausgaben	411.550	292.500	298.275,51	
	UAB 6300 Zu-/Überschuss	-353.150	-233.590	-238.686,38	
	Einnahmen	58.400	58.910	59.589,13	
	Ausgaben	411.550	292.500	298.275,51	
	AB 63 Zu-/Überschuss	-353.150	-233.590	-238.686,38	

A. Verwaltungshaushalt - Einzelpläne

Gemeinde 1 Zimmern ob Rottweil
 Einzelplan 6 Bau- und Wohnungswesen
 Abschnitt 67 Straßenbeleuchtung und -reinigung
 U-Abschnitt 6700 Strassenbeleuchtung

Haushaltsstelle		Haushaltsansatz		Ergebnis der Jahresrechnung	Erläuterungen Amt
Nr.	Bezeichnung	2012	2011	2010	
		EUR	EUR	EUR	
1	2	3	4	5	6
	E i n n a h m e n				
.15100	Ersätze und ähnliche Einnahmen	4.000	4.000	5.566,61	A:00100
	Einnahmen	4.000	4.000	5.566,61	
	A u s g a b e n				
.51000	Unterhaltung des sonst. unbeweglichen Vermögens	37.000	40.000	39.083,16	
.57300	Betriebsstrom	67.000	71.000	66.377,37	A:00100
.64000	Steuern, Versicherungen, Schadensfälle	2.000	1.000	1.205,76	
.67910	Innere Verrechnungen	14.500	15.000	11.319,15	A:00100
	Ausgaben	120.500	127.000	117.985,44	
	UAB 6700	Zu-/Überschuss	-116.500	-123.000	-112.418,83

A. Verwaltungshaushalt - Einzelpläne

Gemeinde 1 Zimmern ob Rottweil
 Einzelplan 6 Bau- und Wohnungswesen
 Abschnitt 67 Straßenbeleuchtung und -reinigung
 U-Abschnitt 6750 Strassenreinigung, Winterdienst

Haushaltsstelle		Haushaltsansatz		Ergebnis der Jahresrechnung	Erläuterungen Amt
Nr.	Bezeichnung	2012	2011	2010	
		EUR	EUR	EUR	
1	2	3	4	5	6
	E i n n a h m e n				
.15100	Ersätze und ähnliche Einnahmen	600	700	919,64	A:00100
	Einnahmen	600	700	919,64	
	A u s g a b e n				
.52000	Geräte, Ausstattungsgegenstände	6.000	5.000	7.069,40	
.57100	Material zum Streuen	45.000	40.000	26.691,81	A:00100
.63400	Leistungsvergütung an Unternehmen	16.000	17.000	18.932,63	A:00100
.66800	Vermischte Ausgaben	100	100	6,00	A:00100
.67910	Innere Verrechnungen	94.600	50.154	121.541,42	A:00100
	Ausgaben	161.700	112.254	174.241,26	
	UAB 6750 Zu-/Überschuss	-161.100	-111.554	-173.321,62	
	Einnahmen	4.600	4.700	6.486,25	
	Ausgaben	282.200	239.254	292.226,70	
	AB 67 Zu-/Überschuss	-277.600	-234.554	-285.740,45	

A. Verwaltungshaushalt - Einzelpläne

Gemeinde 1 Zimmern ob Rottweil
 Einzelplan 6 Bau- und Wohnungswesen
 Abschnitt 69 Wasserläufe, Wasserbau
 U-Abschnitt 6900 Wasserläufe, Wasserbau

Haushaltsstelle		Haushaltsansatz		Ergebnis der Jahresrechnung	Erläuterungen Amt
Nr.	Bezeichnung	2012	2011	2010	
		EUR	EUR	EUR	
1	2	3	4	5	6
	E i n n a h m e n				
	A u s g a b e n				
	Einnahmen				
.51000	Unterhaltung des sonst. unbeweglichen Vermögens	10.000	3.000	10.640,01	
.66800	Vermischte Ausgaben (Kleininleiterabg.)	150	150	143,16	A:00100
.67910	Innere Verrechnungen	4.100	5.000	2.447,41	A:00100
	Ausgaben	14.250	8.150	13.230,58	
UAB 6900	Zu-/Überschuss	-14.250	-8.150	-13.230,58	
	Einnahmen	0	0	0,00	
	Ausgaben	14.250	8.150	13.230,58	
AB 69	Zu-/Überschuss	-14.250	-8.150	-13.230,58	
	Einnahmen	114.200	100.968	105.547,59	
	Ausgaben	983.220	776.450	801.628,53	
EP 6	Zu-/Überschuss	-869.020	-675.482	-696.080,94	

A. Verwaltungshaushalt - Einzelpläne

Gemeinde 1 Zimmern ob Rottweil
 Einzelplan 7 Öffentliche Einrichtungen Wirtschaftsförderung
 Abschnitt 70 Abwasserbeseitigung
 U-Abschnitt 7000 Abwasserbeseitigung

Haushaltsstelle		Haushaltsansatz		Ergebnis der Jahresrechnung	Erläuterungen Amt
Nr.	Bezeichnung	2012	2011	2010	
		EUR	EUR	EUR	
1	2	3	4	5	6
	E i n n a h m e n				
.11000	Benutzungsgebühren u. ähnliche Entgelte <i>* Da im nächsten Jahr die Gebühren für die gesplittete Abwassergebühr neu berechnet werden, wird hier von einer Kostendeckung der Abwassergebühren ausgegangen.</i>	554.000	545.000	543.778,58	A:00100
.15100	Ersätze und ähnliche Einnahmen	0	0	117,16	A:00100
.16910	Verr. Straßenentwässerungskostenant.	160.000	160.000	164.849,37	A:00100
	Einnahmen	714.000	705.000	708.745,11	
	A u s g a b e n				
.40000	Personalausgaben	0	0	1.405,75	
.51000	Unterhaltung des sonst. unbeweglichen Vermögens	8.000	6.000	10.801,19	
.54000	Bewirtschaftung der Grundstücke	800	800	646,11	
.65000	Geschäftsausgaben	10.000	30.000	9.383,94	
.66800	Vermischte Ausgaben, Abwasserabgabe	0	0	0,00	A:00100
.67200	Erstattungen an Leistungsträger (ENRW)	115.000	108.600	109.265,84	A:00100
.67910	Innere Verrechnungen	4.400	6.000	2.000,17	A:00100
.67920	Innere Erstattungen	29.200	25.829	28.348,00	A:00100
.68000	Abschreibungen	227.130	212.700	223.615,00	A:00100
.68500	Verzinsung des Anlagekapitals	226.370	228.600	229.297,00	A:00100
.71300	Umlage an Abw. Zweckverbände	93.100	107.800	90.094,78	A:00100
	Ausgaben	714.000	726.329	704.857,78	
	UAB 7000 Zu-/Überschuss	0	-21.329	3.887,33	

A. Verwaltungshaushalt - Einzelpläne

Gemeinde 1 Zimmern ob Rottweil
 Einzelplan 7 Öffentliche Einrichtungen Wirtschaftsförderung
 Abschnitt 70 Abwasserbeseitigung
 U-Abschnitt 7070 WC-Anlage Flözlingen

Haushaltsstelle		Haushaltsansatz		Ergebnis der Jahresrechnung	Erläuterungen Amt
Nr.	Bezeichnung	2012	2011	2010	
		EUR	EUR	EUR	
1	2	3	4	5	6
	E i n n a h m e n				
	A u s g a b e n				
.51000	Unterhaltung des sonst. unbeweglichen Vermögens	---	0	13,75	
	Einnahmen				
	Ausgaben	0	0	13,75	
UAB 7070	Zu-/Überschuss	0	0	-13,75	
	Einnahmen	714.000	705.000	708.745,11	
	Ausgaben	714.000	726.329	704.871,53	
AB 70	Zu-/Überschuss	0	-21.329	3.873,58	

A. Verwaltungshaushalt - Einzelpläne

Gemeinde 1 Zimmern ob Rottweil
 Einzelplan 7 Öffentliche Einrichtungen Wirtschaftsförderung
 Abschnitt 72 Abfallbeseitigung
 U-Abschnitt 7230 Erddeponien

Haushaltsstelle		Haushaltsansatz		Ergebnis der Jahresrechnung	Erläuterungen Amt
Nr.	Bezeichnung	2012	2011	2010	
		EUR	EUR	EUR	
1	2	3	4	5	6
	E i n n a h m e n				
.13000	Einnahmen aus Verkauf (Müllsäcke)	2.000	2.000	2.242,50	A:00100
.15100	Ersätze und ähnliche Einnahmen	5.380	6.700	6.877,69	A:00100
	* Entschädigung LKr Unterh. Altglascontainerstandplätzen 4.500 €				
	* Abrechnung Erddeponie 800 €				
	* Ersatz Müllsackverkauf 80 €				
	Einnahmen	7.380	8.700	9.120,19	
	A u s g a b e n				
.51000	Unterhaltung des sonst. unbeweglichen Vermögens	500	200	19,80	
.67200	Erstattungen an Leistungsträger	2.000	1.000	2.242,50	A:00100
.67910	Innere Verrechnungen	500	300	520,03	A:00100
	Ausgaben	3.000	1.500	2.782,33	
UAB 7230	Zu-/Überschuss	4.380	7.200	6.337,86	
	Einnahmen	7.380	8.700	9.120,19	
	Ausgaben	3.000	1.500	2.782,33	
AB 72	Zu-/Überschuss	4.380	7.200	6.337,86	

A. Verwaltungshaushalt - Einzelpläne

Gemeinde 1 Zimmern ob Rottweil
 Einzelplan 7 Öffentliche Einrichtungen Wirtschaftsförderung
 Abschnitt 74 Schlacht- und Viehhöfe
 U-Abschnitt 7410 Schlachthaus Flözlingen

Haushaltsstelle		Haushaltsansatz		Ergebnis der Jahresrechnung	Erläuterungen Amt
Nr.	Bezeichnung	2012	2011	2010	
		EUR	EUR	EUR	
1	2	3	4	5	6
	<i>Das Schlachthaus wurde zum 01.01.2010 stillgelegt!</i>				
	E i n n a h m e n				
.13000	Einnahmen aus Verkauf	---	0	150,00	
	Einnahmen	0	0	150,00	
	A u s g a b e n				
.40000	Personalausgaben	---	0	-0,20	
.54000	Bewirtschaftung der Grundstücke	---	0	625,49	
.62400	Konfiskatbeseitigung	---	0	393,46	A:00100
.64000	Steuern, Versicherungen, Schadensfälle	---	0	44,85	
.67910	Innere Verrechnungen	---	0	141,05	A:00100
.67920	Innere Erstattungen	---	0	257,00	A:00100
	Ausgaben	0	0	1.461,65	
UAB 7410	Zu-/Überschuss	0	0	-1.311,65	
	Einnahmen	0	0	150,00	
	Ausgaben	0	0	1.461,65	
AB 74	Zu-/Überschuss	0	0	-1.311,65	

A. Verwaltungshaushalt - Einzelpläne

Gemeinde 1 Zimmern ob Rottweil
 Einzelplan 7 Öffentliche Einrichtungen Wirtschaftsförderung
 Abschnitt 75 Bestattungswesen
 U-Abschnitt 7510 Friedhöfe, Leichenhallen

Haushaltsstelle		Haushaltsansatz		Ergebnis der Jahresrechnung	Erläuterungen Amt
Nr.	Bezeichnung	2012	2011	2010	
1	2	3	4	5	6
		EUR	EUR	EUR	
	E i n n a h m e n				
.10000	Verwaltungsgebühren	65.000	70.000	57.394,40	A:00100
.10001	Grabmalgenehmigungsgebühr	150	150	165,00	
.13000	Einnahmen aus Verkauf	4.000	4.000	3.920,00	A:00100
.15100	Ersätze und ähnliche Einnahmen	2.000	100	1.975,00	A:00100
	Einnahmen	71.150	74.250	63.454,40	
	A u s g a b e n				
.40000	Personalausgaben	3.070	2.837	3.057,18	
.50000	Unterhaltung der Grundstücke	8.000	6.000	1.032,20	
.51000	Unterhaltung des sonst. unbeweglichen Vermögens	23.000	12.000	10.024,66	
.52000	Geräte, Ausstattungsgegenstände	4.250	200	211,81	
.54000	Bewirtschaftung der Grundstücke	2.800	2.000	2.538,87	
.58000	Pflege von Ehrengräbern	100	100	58,32	A:00100
.63100	EDV-Kosten	950	0	0,00	
	* Friedhofsverfahren FIM				
.63400	Leistungsvergütung an Unternehmen	10.000	11.000	9.410,61	A:00100
.64000	Steuern, Versicherungen, Schadensfälle	710	700	618,58	
.65000	Geschäftsausgaben	1.000	2.500	1.091,81	
.67910	Innere Verrechnungen	49.200	50.000	39.168,33	A:00100
.67920	Innere Erstattungen	6.000	6.955	5.883,00	A:00100
.68000	Abschreibungen	36.950	37.000	36.952,00	A:00100
.68500	Verzinsung des Anlagekapitals	51.240	54.100	52.320,00	A:00100
	Ausgaben	197.270	185.392	162.367,37	
	UAB 7510	Zu-/Überschuss	-111.142	-98.912,97	
		Einnahmen	71.150	74.250	63.454,40
		Ausgaben	197.270	185.392	162.367,37
	AB 75	Zu-/Überschuss	-111.142	-98.912,97	

A. Verwaltungshaushalt - Einzelpläne

Gemeinde 1 Zimmern ob Rottweil
 Einzelplan 7 Öffentliche Einrichtungen Wirtschaftsförderung
 Abschnitt 76 Sonstige öffentliche Einrichtungen
 U-Abschnitt 7620 Glocken, Uhrenanlagen, Öffentl. Waagen

Haushaltsstelle		Haushaltsansatz		Ergebnis der Jahresrechnung	Erläuterungen Amt
Nr.	Bezeichnung	2012	2011	2010	
		EUR	EUR	EUR	
1	2	3	4	5	6
	<i>Waage im Ortsteil Flözlingen wurde zum 01.01.2010 aufgegeben!</i>				
	E i n n a h m e n				
	A u s g a b e n				
.40000	Personalausgaben	----	0	8,84	
.50000	Unterhaltung der Grundstücke	3.500	1.000	1.164,95	
	Ausgaben	3.500	1.000	1.173,79	
UAB 7620	Zu-/Überschuss	-3.500	-1.000	-1.173,79	

A. Verwaltungshaushalt - Einzelpläne

Gemeinde 1 Zimmern ob Rottweil
 Einzelplan 7 Öffentliche Einrichtungen Wirtschaftsförderung
 Abschnitt 76 Sonstige öffentliche Einrichtungen
 U-Abschnitt 7630 Anschlagssäulen, Plakattafeln u. sonst.

Haushaltsstelle		Haushaltsansatz		Ergebnis der Jahresrechnung	Erläuterungen Amt
Nr.	Bezeichnung	2012	2011	2010	
		EUR	EUR	EUR	
1	2	3	4	5	6
	E i n n a h m e n				
.14000	Mieten und Pachten	600	600	637,06	A:00100
	Einnahmen	600	600	637,06	
	A u s g a b e n				
	Ausgaben	0	0	0,00	
UAB 7630	Zu-/Überschuss	600	600	637,06	

A. Verwaltungshaushalt - Einzelpläne

Gemeinde 1 Zimmern ob Rottweil
 Einzelplan 7 Öffentliche Einrichtungen Wirtschaftsförderung
 Abschnitt 76 Sonstige öffentliche Einrichtungen
 U-Abschnitt 7670 Dorfgemeinschaftshäuser (Backhäuser)

Haushaltsstelle		Haushaltsansatz		Ergebnis der Jahresrechnung	Erläuterungen Amt
Nr.	Bezeichnung	2012	2011	2010	
		EUR	EUR	EUR	
1	2	3	4	5	6
	E i n n a h m e n				
.11000	Gebühren Gemeinschaftsanlage	800	800	849,10	A:00100
.15100	Ersätze und ähnliche Einnahmen	150	300	0,00	A:00100
	Einnahmen	950	1.100	849,10	
	A u s g a b e n				
.50000	Unterhaltung der Grundstücke	250	250	0,00	
.54000	Bewirtschaftung der Grundstücke	1.200	1.000	4.801,73	
.64000	Steuern, Versicherungen, Schadensfälle	60	50	1.084,59	
.67920	Innere Erstattungen	10.800	8.882	10.541,00	A:00100
.68000	Abschreibungen	0	180	0,00	A:00100
	Ausgaben	12.310	10.362	16.427,32	
	UAB 7670	Zu-/Überschuss	-11.360	-9.262	-15.578,22
		Einnahmen	1.550	1.700	1.486,16
		Ausgaben	15.810	11.362	17.601,11
	AB 76	Zu-/Überschuss	-14.260	-9.662	-16.114,95

A. Verwaltungshaushalt - Einzelpläne

Gemeinde **1 Zimmern ob Rottweil**
 Einzelplan **7 Öffentliche Einrichtungen Wirtschaftsförderung**
 Abschnitt **77 Hilfsbetriebe der Verwaltung**
 U-Abschnitt **7710 Bauhof**

Haushaltsstelle		Haushaltsansatz		Ergebnis der Jahresrechnung	Erläuterungen Amt
Nr.	Bezeichnung	2012	2011	2010	
1	2	3	4	5	6
		EUR	EUR	EUR	
	E i n n a h m e n				
.13000	Einnahmen aus Verkauf	0	50	17,00	A:00100
.15100	Ersätze und ähnliche Einnahmen	1.000	3.000	7.944,51	A:00100
.15800	Verrechnungseinnahmen vom Vmh	0	0	424,70	A:00100
.16300	Erstattungen vom ZV INKOM Südwest	2.700	0	0,00	
.16500	Erstattungen vom EigB Wasserversorgung	24.950	0	0,00	
.16900	Innere Verrechnungen innerhalb des Vwh	630.200	636.607	556.063,00	A:00100
	Einnahmen	658.850	639.657	564.449,21	
	A u s g a b e n				
.40000	Personalausgaben	517.720	485.857	415.332,75	
.50000	Unterhaltung der Grundstücke	4.250	4.000	1.299,33	
.52000	Geräte, Ausstattungsgegenstände	7.000	8.000	4.338,22	
.54000	Bewirtschaftung der Grundstücke	7.000	7.000	6.556,24	
.55000	Haltung von Fahrzeugen	40.000	40.000	54.291,69	A:00100
.56000	Dienst- und Schutzkleidung	1.500	1.500	1.390,61	A:00100
.56200	Aus- und Fortbildung, Umschulung	1.000	1.000	0,00	A:00100
.57100	Baumaterial, Lager Werkstättenbedarf	4.000	4.000	1.531,21	A:00100
.63600	Sonstige sächliche Zweckausgaben	0	0	225,00	A:00100
.64000	Steuern, Versicherungen, Schadensfälle	13.000	13.000	14.267,30	
.65000	Geschäftsausgaben	4.000	3.500	3.481,86	
.66800	Vermischte Ausgaben	110	100	100,00	A:00100
.68000	Abschreibungen	36.200	45.000	36.196,00	A:00100
.68500	Verzinsung des Anlagekapitals	23.070	26.700	25.439,00	A:00100
	Ausgaben	658.850	639.657	564.449,21	
	UAB 7710 Zu-/Überschuss	0	0	0,00	
	Einnahmen	658.850	639.657	564.449,21	
	Ausgaben	658.850	639.657	564.449,21	
	AB 77 Zu-/Überschuss	0	0	0,00	

A. Verwaltungshaushalt - Einzelpläne

Gemeinde 1 Zimmern ob Rottweil
 Einzelplan 7 Öffentliche Einrichtungen Wirtschaftsförderung
 Abschnitt 78 Förderung der Land- und Forstwirtschaft
 U-Abschnitt 7800 Förderung d.land-U. Forstwirtschaft. , Landschaftspfl.

Haushaltsstelle		Haushaltsansatz		Ergebnis der Jahresrechnung	Erläuterungen Amt
Nr.	Bezeichnung	2012	2011	2010	
1	2	3	4	5	6
		EUR	EUR	EUR	
	E i n n a h m e n				
.15100	Ersätze und ähnliche Einnahmen	450	1.800	446,90	A:00100
	<i>* Wildschadensausgleichsbetrag Jäger</i>				
	Einnahmen	450	1.800	446,90	
	A u s g a b e n				
.51000	Unterhaltung des sonst. unbeweglichen Vermögens	25.000	8.000	8.960,34	
.66800	Vermischte Ausgaben	1.020	1.125	1.018,80	A:00100
	<i>* Wildschadensausgl. Gemeinde 450 €</i>				
	<i>* Wildschadensausgl. Jäger 450 €</i>				
	<i>* Mitgliedsbtr. Kreisbauernverb. 120 €</i>				
.67910	Innere Verrechnungen	39.400	50.221	26.144,66	A:00100
.70000	Zuschuß an Ortsbauernverein	510	511	511,29	A:00100
	Ausgaben	65.930	59.857	36.635,09	
	UAB 7800	Zu-/Überschuss	-65.480	-58.057	-36.188,19
	Einnahmen	450	1.800	446,90	
	Ausgaben	65.930	59.857	36.635,09	
	AB 78	Zu-/Überschuss	-65.480	-58.057	-36.188,19

A. Verwaltungshaushalt - Einzelpläne

Gemeinde 1 Zimmern ob Rottweil
 Einzelplan 7 Öffentliche Einrichtungen Wirtschaftsförderung
 Abschnitt 79 Fremdenverkehr, sonstige Förderung von Wirtschaft und
 U-Abschnitt 7900 Fremdenverk. , sonst. Förd. v. Wirtschaft u. Verkehr

Haushaltsstelle		Haushaltsansatz		Ergebnis der Jahresrechnung	Erläuterungen Amt
Nr.	Bezeichnung	2012	2011	2010	
		EUR	EUR	EUR	
1	2	3	4	5	6
	E i n n a h m e n				
	Einnahmen				
	A u s g a b e n				
.63700	Spez. Zweckausgaben * u. a. Kartenmaterial etc.	1.500	2.500	0,00	A:00100
.66100	Mitgliedsbeiträge * HGV	90	100	84,00	A:00100
.66800	Vermischte Ausgaben * Umlage Wi-Fö-Gesellschaft 1.600 € * Leader-Geschäftsstelle 1.100 € * Sonstiges 300 €	3.000	2.500	6.060,89	A:00100
.67200	Anteile Stadt RW aus INKOM Südwest * zukünftig bei 1.7910.67200	0	287.550	22.835,21	A:00100
.67910	Innere Verrechnungen	1.300	2.000	296,34	A:00100
.67920	Innere Erstattungen	13.500	13.524	13.100,00	A:00100
.71300	Umlage an Zweckverband INKOM Südwest * zukünftig bei 1.7910.71300	0	110.800	59.025,21	A:00100
	Ausgaben	19.390	418.974	101.401,65	
UAB 7900	Zu-/Überschuss	-19.390	-418.974	-101.401,65	

A. Verwaltungshaushalt - Einzelpläne

Gemeinde 1 Zimmern ob Rottweil
 Einzelplan 7 Öffentliche Einrichtungen Wirtschaftsförderung
 Abschnitt 79 Fremdenverkehr, sonstige Förderung von Wirtschaft und
 U-Abschnitt 7910 ZV INKOM Südwest

Haushaltsstelle		Haushaltsansatz		Ergebnis der Jahresrechnung	Erläuterungen Amt
Nr.	Bezeichnung	2012	2011	2010	
		EUR	EUR	EUR	
1	2	3	4	5	6
	E i n n a h m e n				
	A u s g a b e n				
	Einnahmen				
.67200	Anteile Stadt RW aus INKOM Südwest	290.170	0	0,00	
	* Grundsteuer B (20 %) 11.200 €				
	* Netto-Gewerbesteuer (50 %) 278.970 €				
.71300	Umlage an ZV INKOM Südwest	82.000	0	0,00	
	* früher bei 1.7900.71300				
	* Zinsumlage bei 1.9100.83300				
	Ausgaben	372.170	0	0,00	
UAB 7910	Zu-/Überschuss	-372.170	0	0,00	
	Einnahmen	0	0	0,00	
	Ausgaben	391.560	418.974	101.401,65	
AB 79	Zu-/Überschuss	-391.560	-418.974	-101.401,65	
	Einnahmen	1.453.380	1.431.107	1.347.851,97	
	Ausgaben	2.046.420	2.043.071	1.591.569,94	
EP 7	Zu-/Überschuss	-593.040	-611.964	-243.717,97	

A. Verwaltungshaushalt - Einzelpläne

Gemeinde 1 Zimmern ob Rottweil
 Einzelplan 8 Wirtschaftliche Unternehmen, allgemeines Grund- und
 Abschnitt 81 Versorgungsunternehmen
 U-Abschnitt 8100 Versorgungsunternehmen Stromversorgung

Haushaltsstelle		Haushaltsansatz		Ergebnis der Jahresrechnung	Erläuterungen Amt
Nr.	Bezeichnung	2012	2011	2010	
		EUR	EUR	EUR	
1	2	3	4	5	6
	E i n n a h m e n				
.22000	Konzessionsabgaben	173.000	178.000	170.012,26	A:00100
	Einnahmen	173.000	178.000	170.012,26	
	A u s g a b e n				
.71300	Zuweisungen an Zweckverbände u. Dgl.	0	0	0,00	A:00100
	Ausgaben	0	0	0,00	
	UAB 8100	Zu-/Überschuss	173.000	178.000	170.012,26

A. Verwaltungshaushalt - Einzelpläne

Gemeinde 1 Zimmern ob Rottweil
 Einzelplan 8 Wirtschaftliche Unternehmen, allgemeines Grund- und
 Abschnitt 81 Versorgungsunternehmen
 U-Abschnitt 8130 Gasversorgung

Haushaltsstelle		Haushaltsansatz		Ergebnis der Jahresrechnung	Erläuterungen Amt
Nr.	Bezeichnung	2012	2011	2010	
		EUR	EUR	EUR	
1	2	3	4	5	6
	E i n n a h m e n				
.22000	Konzessionsabgaben	17.000	21.600	26.051,32	A:00100
	Einnahmen	17.000	21.600	26.051,32	
	A u s g a b e n				
	Ausgaben	0	0	0,00	
	UAB 8130	Zu-/Überschuss	17.000	21.600	26.051,32

A. Verwaltungshaushalt - Einzelpläne

Gemeinde 1 Zimmern ob Rottweil
 Einzelplan 8 Wirtschaftliche Unternehmen, allgemeines Grund- und
 Abschnitt 81 Versorgungsunternehmen
 U-Abschnitt 8150 Wasserversorgung alle Ortsteile

Haushaltsstelle		Haushaltsansatz		Ergebnis der Jahresrechnung	Erläuterungen Amt
Nr.	Bezeichnung	2012	2011	2010	
1	2	3	4	5	6
		EUR	EUR	EUR	
	<i>Die Wasserversorgung wird ab 01.01.2012 in Form eines Eigenbetriebs geführt!</i>				
	E i n n a h m e n				
.11000	Wasserzins	0	550.000	554.463,74	A:00100
.15100	Ersätze und ähnliche Einnahmen	0	1.500	2.165,21	A:00100
.22000	Konzessionsabgaben	25.000	0	0,00	
	Einnahmen	25.000	551.500	556.628,95	
	A u s g a b e n				
.40000	Personalausgaben	0	3.156	1.405,74	
.50000	Unterhaltung der Grundstücke	0	0	210,25	
.51000	Unterhaltung des sonst. unbeweglichen Vermögens	0	30.000	9.330,33	
.52000	Geräte, Ausstattungsgegenstände	0	300	80,97	
.52800	Wasserzähler	0	2.000	9.424,04	A:00100
.54000	Bewirtschaftung der Grundstücke	0	600	701,03	
.56200	Aus- und Fortbildung, Umschulung	0	150	145,00	A:00100
.62600	Fremdwasserbezug	0	260.770	233.859,52	A:00100
.64000	Steuern, Versicherungen, Schadensfälle	0	10.000	-13.863,54	
.65000	Geschäftsausgaben	0	6.000	9.531,95	
.66100	Mitgliedsbeiträge an Verbände und Verein	0	0	0,00	A:00100
.66800	Vermischte Ausgaben	0	5.000	5.621,04	A:00100
.67910	Innere Verrechnungen	0	35.000	9.488,41	A:00100
.67920	Innere Erstattungen	0	25.857	28.309,00	A:00100
.68000	Abschreibungen	0	37.400	35.368,00	A:00100
.68500	Verzinsung des Anlagekapitals	0	137.500	143.324,00	A:00100
	Ausgaben	0	553.733	472.935,74	
	UAB 8150	Zu-/Überschuss	25.000	-2.233	83.693,21
	Einnahmen	215.000	751.100	752.692,53	
	Ausgaben	0	553.733	472.935,74	
	AB 81	Zu-/Überschuss	215.000	197.367	279.756,79

A. Verwaltungshaushalt - Einzelpläne

Gemeinde 1 Zimmern ob Rottweil
 Einzelplan 8 Wirtschaftliche Unternehmen, allgemeines Grund- und
 Abschnitt 85 Land- und forstwirtschaftliche Unternehmen
 U-Abschnitt 8550 Forstwirtschaftliche Unternehmen

Haushaltsstelle		Haushaltsansatz		Ergebnis der Jahresrechnung	Erläuterungen Amt
Nr.	Bezeichnung	2012	2011	2010	
1	2	3	4	5	6
		EUR	EUR	EUR	
	E i n n a h m e n				
.13100	Holzerlöse	470.000	458.500	433.164,98	A:00100
.15100	Ersätze und ähnliche Einnahmen	3.000	7.200	4.868,02	A:00100
	<i>* einschl. Wildschadensverhütungskosten</i>				
.17100	Landeszusch. f. Aufforst. u. Wegebaumaßn	6.000	5.000	8.976,37	A:00100
	Einnahmen	479.000	470.700	447.009,37	
	A u s g a b e n				
.40000	Personalausgaben	138.000	136.000	116.322,86	
.51000	Unterhaltung des sonst. unbeweglichen Vermögens	12.800	12.000	3.944,04	
.52000	Geräte, Ausstattungsgegenstände	1.500	1.000	55,29	
.56000	Dienst- und Schutzkleidung	200	200	232,50	A:00100
.56200	Aus- und Fortbildung, Umschulung	3.500	3.000	1.648,77	A:00100
.62700	Holzfällung und -aufbereitung	77.000	82.000	78.264,01	A:00100
.62800	Waldkulturkosten	9.500	9.800	9.052,66	A:00100
.64000	Steuern, Versicherungen, Schadensfälle	15.000	15.000	12.628,17	
.65000	Geschäftsausgaben	500	500	185,32	
.66800	Vermischte Ausgaben	6.500	500	0,00	A:00100
	<i>* Betriebsinventur für Forsteinrichtungswerk</i>			4.600 €	
	<i>* Lagerhütte</i>			1.500 €	
	<i>* Sonstiges</i>			400 €	
.67100	Forstverwaltungskostenbeitrag	39.500	39.000	38.074,27	A:00100
	<i>* Vw-Kostenbeitrag Forstamt</i>			38.000 €	
	<i>* Umlage Forstbetriebsgem.</i>			1.500 €	
.67910	Innere Verrechnungen	0	0	51,31	A:00100
	Ausgaben	304.000	299.000	260.459,20	
	UAB 8550	Zu-/Überschuss	175.000	171.700	186.550,17
	Einnahmen	479.000	470.700	447.009,37	
	Ausgaben	304.000	299.000	260.459,20	
	AB 85	Zu-/Überschuss	175.000	171.700	186.550,17

A. Verwaltungshaushalt - Einzelpläne

Gemeinde 1 Zimmern ob Rottweil
 Einzelplan 8 Wirtschaftliche Unternehmen, allgemeines Grund- und
 Abschnitt 87 Sonstige wirtschaftliche Unternehmen
 U-Abschnitt 8700 Steinbrüche

Haushaltsstelle		Haushaltsansatz		Ergebnis der Jahresrechnung	Erläuterungen Amt
Nr.	Bezeichnung	2012	2011	2010	
1	2	3	4	5	6
		EUR	EUR	EUR	
	E i n n a h m e n				
.15100	Ersätze und ähnliche Einnahmen (anteilige Vermessungskosten)	0	1.000	0,00	
	Einnahmen	0	1.000	0,00	
	A u s g a b e n				
.66800	Vermischte Ausgaben (Vermessungskosten)	0	1.000	0,00	A:00100
.67910	Innere Verrechnungen	0	0	0,00	A:00100
	Ausgaben	0	1.000	0,00	
	UAB 8700	Zu-/Überschuss	0	0	0,00
	Einnahmen	0	1.000	0,00	
	Ausgaben	0	1.000	0,00	
	AB 87	Zu-/Überschuss	0	0	0,00

A. Verwaltungshaushalt - Einzelpläne

Gemeinde 1 Zimmern ob Rottweil
 Einzelplan 8 Wirtschaftliche Unternehmen, allgemeines Grund- und
 Abschnitt 88 Allgemeines Grundvermögen
 U-Abschnitt 8810 Wohn- u. Geschäftsgebäude , Mehrzweckräume

Haushaltsstelle		Haushaltsansatz		Ergebnis der Jahresrechnung	Erläuterungen Amt
Nr.	Bezeichnung	2012	2011	2010	
1	2	3	4	5	6
		EUR	EUR	EUR	
	E i n n a h m e n				
.14000	Miete, Mietnebenkosten	19.600	28.200	24.246,99	A:00100
.15100	Ersätze und ähnliche Einnahmen	2.000	4.000	13.347,75	A:00100
	Einnahmen	21.600	32.200	37.594,74	
	A u s g a b e n				
.40000	Personalausgaben	490	491	487,06	
.50000	Unterhaltung der Grundstücke	21.000	8.000	8.345,67	
.52000	Geräte, Ausstattungsgegenstände	200	200	206,78	
.54000	Bewirtschaftung der Grundstücke	18.000	18.000	17.734,35	
.64000	Steuern, Versicherungen, Schadensfälle	4.730	3.200	7.896,66	
.66800	Vermischte Ausgaben	500	500	649,03	A:00100
.67910	Innere Verrechnungen	23.800	28.000	15.130,77	A:00100
.67920	Innere Erstattungen	14.900	14.365	14.478,00	A:00100
	Ausgaben	83.620	72.756	64.928,32	
	UAB 8810	Zu-/Überschuss	-40.556	-27.333,58	

A. Verwaltungshaushalt - Einzelpläne

Gemeinde 1 Zimmern ob Rottweil
 Einzelplan 8 Wirtschaftliche Unternehmen, allgemeines Grund- und
 Abschnitt 88 Allgemeines Grundvermögen
 U-Abschnitt 8830 Sonstiges Grundvermögen

Haushaltsstelle		Haushaltsansatz		Ergebnis der Jahresrechnung	Erläuterungen Amt
Nr.	Bezeichnung	2012	2011	2010	
		EUR	EUR	EUR	
1	2	3	4	5	6
	E i n n a h m e n				
.14000	Pacht	5.400	5.400	5.367,23	A:00100
.14100	Erbbauszinsen	110	111	111,00	A:00100
	Einnahmen	5.510	5.511	5.478,23	
	A u s g a b e n				
.63600	Sonstige Sächl. Zweckausgaben	500	300	234,88	A:00100
.64000	Steuern, Versicherungen, Schadensfälle	10.700	11.200	11.150,86	
.67200	Jagdpachtanteile an Nachbargemeinden	450	455	454,50	A:00100
	Ausgaben	11.650	11.955	11.840,24	
	UAB 8830	Zu-/Überschuss	-6.140	-6.444	-6.362,01
	Einnahmen	27.110	37.711	43.072,97	
	Ausgaben	95.270	84.711	76.768,56	
	AB 88	Zu-/Überschuss	-68.160	-47.000	-33.695,59
	Einnahmen	721.110	1.260.511	1.242.774,87	
	Ausgaben	399.270	938.444	810.163,50	
	EP 8	Zu-/Überschuss	321.840	322.067	432.611,37

A. Verwaltungshaushalt - Einzelpläne

Gemeinde 1 Zimmern ob Rottweil
 Einzelplan 9 Allgemeine Finanzwirtschaft
 Abschnitt 90 Steuern, allgemeine Zuweisungen und allgemeine
 U-Abschnitt 9000 Steuern, allg. Zuweisungen und allg. Umlagen

Haushaltsstelle		Haushaltsansatz		Ergebnis der Jahresrechnung	Erläuterungen Amt
Nr.	Bezeichnung	2012	2011	2010	
1	2	3	4	5	6
		EUR	EUR	EUR	
	E i n n a h m e n				
.00010	Grundsteuer A	33.000	33.300	36.757,44	A:00100
.00100	Grundsteuer B	735.000	727.400	680.726,55	A:00100
	* davon ZV INKOM Südwest 56.000 €				
.00300	Gewerbsteuer	1.900.000	2.038.000	1.173.523,66	A:00100
	* davon ZV INKOM Südwest 700.000 €				
.01000	Gemeindeanteil an der Einkommensteuer	2.453.400	2.388.090	2.259.616,74	A:00100
.01200	Gemeindeanteil an der Umsatzsteuer	180.140	164.800	155.808,96	A:00100
.02000	Vergnügungssteuer	17.000	17.000	16.942,74	A:00100
.02200	Hundesteuer	24.600	22.000	20.712,00	A:00100
.03200	Jagdpacht/ Fischwasserpacht	9.000	9.500	8.473,91	A:00100
.04100	Schlüsselzuweisungen vom Land	1.657.320	1.377.507	1.567.170,60	A:00100
	* Mangelnde Steuerkraft 1.358.630 €				
	* Investitionszuschüsse 298.690 €				
.09100	Familienleistungsausgleich	232.930	224.958	256.259,00	A:00100
	Einnahmen	7.242.390	7.002.555	6.175.991,60	
	A u s g a b e n				
.81000	Gewerbsteuerumlage	385.590	471.647	207.909,53	A:00100
.83100	Finanzausgleichsumlage an das Land	1.132.230	1.099.176	1.291.604,10	A:00100
.83200	Kreisumlage	1.617.470	1.700.121	1.712.655,69	A:00100
	Ausgaben	3.135.290	3.270.944	3.212.169,32	
	UAB 9000	Zu-/Überschuss	4.107.100	3.731.611	2.963.822,28
	Einnahmen	7.242.390	7.002.555	6.175.991,60	
	Ausgaben	3.135.290	3.270.944	3.212.169,32	
	AB 90	Zu-/Überschuss	4.107.100	3.731.611	2.963.822,28

A. Verwaltungshaushalt - Einzelpläne

Gemeinde 1 Zimmern ob Rottweil
 Einzelplan 9 Allgemeine Finanzwirtschaft
 Abschnitt 91 Sonstige allgemeine Finanzwirtschaft
 U-Abschnitt 9100 Sonstige allgemeine Finanzwirtschaft

Haushaltsstelle		Haushaltsansatz		Ergebnis der Jahresrechnung	Erläuterungen Amt
Nr.	Bezeichnung	2012	2011	2010	
		EUR	EUR	EUR	
1	2	3	4	5	6
	E i n n a h m e n				
.20000	Zinsen aus Geldanlagen	3.000	5.000	2.243,24	A:00100
.20500	Zinsen Darlehen EigB Wasserversorgung	33.100	0	0,00	
.27000	Abschreibungen	313.200	345.330	345.041,00	A:00100
.27500	Verzinsung des Anlagekapitals	313.360	460.300	463.287,00	A:00100
.28000	Zuführung vom Vermögenshaushalt	0	0	0,00	A:00100
	Einnahmen	662.660	810.630	810.571,24	
	A u s g a b e n				
.40000	Personalausgaben	16.660	0	0,00	
.80300	Zinsen für Kredite von Zweckverbänden	0	0	7.888,63	A:00100
.80400	Zinsen für Kredite v. Sonst. Öff. Bereic	122.870	133.500	144.445,90	A:00100
.80500	Zinsen für Kassenkredite	0	0	43,92	A:00100
.80800	Zinsen für Kredite von privaten Unter- nehmen	74.300	89.200	78.071,68	
.83300	Zinsumlagen an Zweckverbände	136.700	170.280	154.412,54	A:00100
	* ZV INKOM Südwest 125.000 €				
	* ZV Abwasser. Eschachtal 11.700 €				
	* ZV Eschachwasserversorgung zukünftig bei Eigenbetrieb				
.85000	Deckungsreserve / Leistungsentgelt	0	13.541	0,00	A:00100
	* siehe HHStelle 9100.40000!				
.86000	Allg. Zuführung zum Vermögenshaushalt	815.650	740.626	517.513,60	A:00100
	Ausgaben	1.166.180	1.147.147	902.376,27	
	UAB 9100	Zu-/Überschuss	-503.520	-336.517	-91.805,03
	Einnahmen	662.660	810.630	810.571,24	
	Ausgaben	1.166.180	1.147.147	902.376,27	
	AB 91	Zu-/Überschuss	-503.520	-336.517	-91.805,03
	Einnahmen	7.905.050	7.813.185	6.986.562,84	
	Ausgaben	4.301.470	4.418.091	4.114.545,59	
	EP 9	Zu-/Überschuss	3.603.580	3.395.094	2.872.017,25

Einzelpläne für das Haushaltsjahr 2012

Vermögenshaushalt

- in EUR -

B. Vermögenshaushalt - Einzelpläne

Gemeinde 1 Zimmern ob Rottweil
 Einzelplan 0 Allgemeine Verwaltung
 Abschnitt 02 Hauptverwaltung
 U-Abschnitt 0200 Hauptverwaltung

Haushaltsstelle		Haushaltsansatz			Ergebnis der Jahresrechnung	Investitionen und Invest.-Förderungsmaßnahmen		Erläuterungen Amt
Nr.	Bezeichnung	2012	Verpfl.-Erm. 2012	2011		2010	Gesamtausgabebedarf	
1	2	3	4	5	6	7	8	9
		EUR	EUR	EUR	EUR	EUR	EUR	
.004.	Stetten							
.36101	Zuschuss aus dem LEADER-Programm für Treppensanierung am Rathauseingang	10.000		---	---			
.95001	Sanierung der Treppe am Rathauseingang	16.000	0	---	---	16.000	0	
	Einnahmen	10.000		0	0,00			
	Ausgaben	16.000	0	0	0,00	16.000	0	
	Maßnahme 00004 Zu-Überschuss	-6.000		0	0,00			
.100.	Hauptverwaltung Allgemein							
.36001	Bundeszuschuss Konjunkturprogramm Rathausanbau (Büro- u. Nebenräume)	0		0	154,06			
.93501	Erwerb von beweglichen Sachen	46.500	0	31.000	15.983,92	93.500	0	
	* Neue EDV Rathaus 40.000 €							
	* Austausch alte Bürostühle 3.000 €							
	* Neuer Standesamtsdrucker 1.500 €							
	* Pauschale 2.000 €							
.95002	Rathausanbau (Büro- und Nebenräume)	0	0	0	35.218,75	200.000	0	
	Einnahmen	0		0	154,06			
	Ausgaben	46.500	0	31.000	51.202,67	293.500	0	
	Maßnahme 00100 Zu-Überschuss	-46.500		-31.000	-51.048,61			
	Einnahmen	10.000		0	154,06			
	Ausgaben	62.500	0	31.000	51.202,67	309.500	0	
	UAB 0200 Zu-Überschuss	-52.500		-31.000	-51.048,61			
	Einnahmen	10.000		0	154,06			
	Ausgaben	62.500	0	31.000	51.202,67	309.500	0	
	AB 02 Zu-Überschuss	-52.500		-31.000	-51.048,61			
	Einnahmen	10.000		0	154,06			
	Ausgaben	62.500	0	31.000	51.202,67	309.500	0	
	EP 0 Zu-Überschuss	-52.500		-31.000	-51.048,61			

B. Vermögenshaushalt - Einzelpläne

Gemeinde 1 Zimmern ob Rottweil
 Einzelplan 1 Öffentliche Sicherheit und Ordnung
 Abschnitt 13 Feuerwehr und andere Aufgaben des Brandschutzes
 U-Abschnitt 1300 Feuerschutz

Haushaltsstelle		Haushaltsansatz			Ergebnis der Jahresrechnung	Investitionen und Invest.-Förderungsmaßnahmen		Erläuterungen Amt
Nr.	Bezeichnung	2012	Verpfl.-Erm. 2012	2011		Gesamtausgabebedarf	bisher bereitgestellt	
1	2	EUR	EUR	EUR	EUR			EUR
.001.	Zimmern ob Rottweil							
.36101	Landeszuschuss FW-Fahrzeug	0		0	18.765,00			
	Abteilung Zimmern							
	Schlussrate							
	Einnahmen	0		0	18.765,00			
	A u s g a b e n							
	Ausgaben	0	0	0	0,00	0	0	
	Maßnahme 00001 Zu-/Überschuss	0		0	18.765,00			
.100.	Alle Ortsteile							
.93501	Erwerb von beweglichen Sachen	0	0	9.300	19.929,09	9.300	0	
	Einnahmen	0		0	0,00			
	Ausgaben	0	0	9.300	19.929,09	9.300	0	
	Maßnahme 00100 Zu-/Überschuss	0		-9.300	-19.929,09			
	Einnahmen	0		0	18.765,00			
	Ausgaben	0	0	9.300	19.929,09	9.300	0	
	UAB 1300 Zu-/Überschuss	0		-9.300	-1.164,09			
	Einnahmen	0		0	18.765,00			
	Ausgaben	0	0	9.300	19.929,09	9.300	0	
	AB 13 Zu-/Überschuss	0		-9.300	-1.164,09			
	Einnahmen	0		0	18.765,00			
	Ausgaben	0	0	9.300	19.929,09	9.300	0	
	EP 1 Zu-/Überschuss	0		-9.300	-1.164,09			

B. Vermögenshaushalt - Einzelpläne

Gemeinde 1 Zimmern ob Rottweil
 Einzelplan 2 Schulen
 Abschnitt 21 Grundschulen / Hauptschule
 U-Abschnitt 2110 Grundschule Stetten

Haushaltsstelle		Haushaltsansatz			Ergebnis der Jahresrechnung	Investitionen und Invest.-Förderungsmaßnahmen		Erläuterungen Amt
Nr.	Bezeichnung	2012	Verpfl.-Erm. 2012	2011		Gesamtausgabebedarf	bisher bereitgestellt	
1	2	3	4	5	6			7
		EUR	EUR	EUR	EUR	EUR	EUR	
.200.	Grundschule Stetten							
.36001	Bundeszuschuss Konjunkturprogramm Gymnastikhalle	0		0	-94,31			
.36101	Zuschuss aus dem LEADER-Programm für Spielgeräte für den Pausenhof	6.300		---	---			
.93501	Erwerb von beweglichen Sachen * Pauschale für Anschaffungen 4.000 € * Spielgeräte für Pausenhof (siehe auch Einnahmen) 10.000 €	14.000	0	4.000	3.924,72	30.000	0	
.95001	Energetische und sonstige Sanierung Gymnastikhalle	0	0	0	51.013,25	288.800	0	
.95002	Bauliche Verbesserungen (Erneuerung der Glasfassade)	0	0	13.500	0,00	13.500	0	
.95003	Installation von Sicherheitseinrichtungen in den Schulen	9.000	0	0	2.497,01	11.500	0	
	Einnahmen	6.300		0	-94,31			
	Ausgaben	23.000	0	17.500	57.434,98	343.800	0	
	Maßnahme 00200 Zu-Überschuss	-16.700		-17.500	-57.529,29			
	Einnahmen	6.300		0	-94,31			
	Ausgaben	23.000	0	17.500	57.434,98	343.800	0	
	UAB 2110 Zu-Überschuss	-16.700		-17.500	-57.529,29			

B. Vermögenshaushalt - Einzelpläne

Gemeinde 1 Zimmern ob Rottweil
 Einzelplan 2 Schulen
 Abschnitt 21 Grundschulen / Hauptschule
 U-Abschnitt 2150 Grund-und Hauptschule

Haushaltsstelle		Haushaltsansatz			Ergebnis der Jahresrechnung	Investitionen und Invest.-Förderungsmaßnahmen		Erläuterungen Amt
Nr.	Bezeichnung	2012	Verpfl.-Erm. 2012	2011		2010	Gesamtausgabebedarf	
1	2	3	4	5	6	7	8	9
		EUR	EUR	EUR	EUR	EUR	EUR	
.100.	Grundschulen-Hauptschule							
.93501	Erwerb von beweglichen Sachen	58.200	0	6.500	5.539,71	82.700	0	
	* Pauschale für Anschaffungen	6.700 €						
	* Neue EDV-Anlage + Software	36.000 €						
	* Funkalarmierung (Gefahr)	15.500 €						
.95002	Installation von Sicherheitseinrichtungen in den Schulen	0	0	0	8.480,75	8.500	0	
	Einnahmen	0		0	0,00			
	Ausgaben	58.200	0	6.500	14.020,46	91.200	0	
	Maßnahme 00100 Zu-Überschuss	-58.200		-6.500	-14.020,46			
	Einnahmen	0		0	0,00			
	Ausgaben	58.200	0	6.500	14.020,46	91.200	0	
	UAB 2150 Zu-Überschuss	-58.200		-6.500	-14.020,46			
	Einnahmen	6.300		0	-94,31			
	Ausgaben	81.200	0	24.000	71.455,44	435.000	0	
	AB 21 Zu-Überschuss	-74.900		-24.000	-71.549,75			
	Einnahmen	6.300		0	-94,31			
	Ausgaben	81.200	0	24.000	71.455,44	435.000	0	
	EP 2 Zu-Überschuss	-74.900		-24.000	-71.549,75			

B. Vermögenshaushalt - Einzelpläne

Gemeinde 1 Zimmern ob Rottweil
 Einzelplan 3 Wissenschaft, Forschung, Kulturpflege
 Abschnitt 37 Kirchliche Angelegenheiten
 U-Abschnitt 3700 Kirchliche Angelegenheiten

Haushaltsstelle		Haushaltsansatz			Ergebnis der Jahresrechnung	Investitionen und Invest.-Förderungsmaßnahmen		Erläuterungen Amt
Nr.	Bezeichnung	2012	Verpfl.-Erm. 2012	2011		2010	Gesamtausgabebedarf	
1	2	3	4	5	6	7	8	9
		EUR	EUR	EUR	EUR	EUR	EUR	
.100.	Ökumenisches Gemeindezentrum "ARCHE"							
.36101	Zuschuss aus dem Landessanierungsprogramm (Aufzug)	0		22.500	0,00			
.98401	Anteil der Gemeinde / Einbau Aufzug	0	0	47.000	0,00	51.000	0	
	Einnahmen	0		22.500	0,00			
	Ausgaben	0	0	47.000	0,00	51.000	0	
	Maßnahme 00100 Zu-Überschuss	0		-24.500	0,00			
	Einnahmen	0		22.500	0,00			
	Ausgaben	0	0	47.000	0,00	51.000	0	
	UAB 3700 Zu-Überschuss	0		-24.500	0,00			
	Einnahmen	0		22.500	0,00			
	Ausgaben	0	0	47.000	0,00	51.000	0	
	AB 37 Zu-Überschuss	0		-24.500	0,00			
	Einnahmen	0		22.500	0,00			
	Ausgaben	0	0	47.000	0,00	51.000	0	
	EP 3 Zu-Überschuss	0		-24.500	0,00			

B. Vermögenshaushalt - Einzelpläne

Gemeinde **1 Zimmern ob Rottweil**

Einzelplan **4 Soziale Sicherung**

Abschnitt **45 Kinder- und Jugendhilfe nach dem SGB VIII**

U-Abschnitt **4560 Ferienspiele / Trendspielfeld**

Haushaltsstelle		Haushaltsansatz			Ergebnis der Jahresrechnung	Investitionen und Invest.-Förderungsmaßnahmen		Erläuterungen Amt
Nr.	Bezeichnung	2012	Verpfl.-Erm. 2012	2011		2010	Gesamtausgabebedarf	
1	2	3	4	5	6	7	8	9
		EUR	EUR	EUR	EUR	EUR	EUR	
.100.	Ferienspiele / Trendspielfeld							
.36701	Spenden	0		0	-20.000,00			
.95001	Schaffung von Spiel- und Freizeiteinrichtungen	0	0	0	-25.000,00	0	0	
	Einnahmen	0		0	-20.000,00			
	Ausgaben	0	0	0	-25.000,00	0	0	
	Maßnahme 00100 Zu-Überschuss	0		0	5.000,00			
	Einnahmen	0		0	-20.000,00			
	Ausgaben	0	0	0	-25.000,00	0	0	
	UAB 4560 Zu-Überschuss	0		0	5.000,00			
	Einnahmen	0		0	-20.000,00			
	Ausgaben	0	0	0	-25.000,00	0	0	
	AB 45 Zu-Überschuss	0		0	5.000,00			

B. Vermögenshaushalt - Einzelpläne

Gemeinde **1 Zimmern ob Rottweil**
 Einzelplan **4 Soziale Sicherung**
 Abschnitt **46 Einrichtungen der Jugendhilfe**
 U-Abschnitt **4640 Kindergärten Zimmern ob Rottweil**

Haushaltsstelle		Haushaltsansatz			Ergebnis der Jahresrechnung	Investitionen und Invest.-Förderungsmaßnahmen		Erläuterungen Amt
Nr.	Bezeichnung	2012	Verpfl.-Erm. 2012	2011		Gesamtausgabebedarf	bisher bereitgestellt	
1	2	3	4	5	6			7
		EUR	EUR	EUR	EUR	EUR	EUR	
.001.	Kindergärten Zimmern							
.93501	Erwerb von beweglichen Sachen	0	0	0	1.494,00	6.000	0	
	Einnahmen	0		0	0,00			
	Ausgaben	0	0	0	1.494,00	6.000	0	
	Maßnahme 00001 Zu-Überschuss	0		0	-1.494,00			
.004.	Kindergarten Stetten							
.93501	Erwerb von beweglichen Sachen	0	0	0	3.698,69	3.700	0	
	Einnahmen	0		0	0,00			
	Ausgaben	0	0	0	3.698,69	3.700	0	
	Maßnahme 00004 Zu-Überschuss	0		0	-3.698,69			
	Einnahmen	0		0	0,00			
	Ausgaben	0	0	0	5.192,69	9.700	0	
	UAB 4640 Zu-Überschuss	0		0	-5.192,69			

B. Vermögenshaushalt - Einzelpläne

Gemeinde **1 Zimmern ob Rottweil**
 Einzelplan **4 Soziale Sicherung**
 Abschnitt **46 Einrichtungen der Jugendhilfe**
 U-Abschnitt **4642 Kirchliche Kindergärten und freie Träger**

Haushaltsstelle		Haushaltsansatz			Ergebnis der Jahresrechnung	Investitionen und Invest.- Förderungsmaßnahmen		Erläuterungen Amt
Nr.	Bezeichnung	2012	Verpfl.-Erm. 2012	2011		Gesamtausgabe- bedarf	bisher bereitgestellt	
1	2	3	4	5	6			7
		EUR	EUR	EUR	EUR	EUR	EUR	
.001.	Zimmern ob Rottweil							
.36101	Ausgleichstockzuschuss "Kinderkrippe"	198.000		----	----			
.98401	Kinderkrippe (Anteil Gemeinde)	330.000	165.000	----	----	495.000	0	
	Einnahmen	198.000		0	0,00			
	Ausgaben	330.000	165.000	0	0,00	495.000	0	
	Maßnahme 00001 Zu-/Überschuss	-132.000		0	0,00			
	Einnahmen	198.000		0	0,00			
	Ausgaben	330.000	165.000	0	0,00	495.000	0	
	UAB 4642 Zu-/Überschuss	-132.000		0	0,00			
	Einnahmen	198.000		0	0,00			
	Ausgaben	330.000	165.000	0	5.192,69	504.700	0	
	AB 46 Zu-/Überschuss	-132.000		0	-5.192,69			

B. Vermögenshaushalt - Einzelpläne

Gemeinde **1 Zimmern ob Rottweil**

Einzelplan **4 Soziale Sicherung**

Abschnitt **47 Förderung von anderen Trägern der Wohlfahrtspflege**

U-Abschnitt **4750 Förderung von Kindergärten**

Haushaltsstelle		Haushaltsansatz			Ergebnis der Jahresrechnung	Investitionen und Invest.- Förderungsmaßnahmen		Erläuterungen Amt
Nr.	Bezeichnung	2012	Verpfl.-Erm. 2012	2011		2010	Gesamtausgabe- bedarf	
1	2	3	4	5	6	7	8	9
		EUR	EUR	EUR	EUR	EUR	EUR	
.002.	Kindergarten Horgen							
.98403	Kostenanteil Kinderkrippe und Brandschutzmaßnahmen	0	0	0	-47,75	70.000	0	
	Einnahmen	0		0	0,00			
	Ausgaben	0	0	0	-47,75	70.000	0	
	Maßnahme 00002 Zu-/Überschuss	0		0	47,75			
	Einnahmen	0		0	0,00			
	Ausgaben	0	0	0	-47,75	70.000	0	
	UAB 4750 Zu-/Überschuss	0		0	47,75			
	Einnahmen	0		0	0,00			
	Ausgaben	0	0	0	-47,75	70.000	0	
	AB 47 Zu-/Überschuss	0		0	47,75			
	Einnahmen	198.000		0	-20.000,00			
	Ausgaben	330.000	165.000	0	-19.855,06	574.700	0	
	EP 4 Zu-/Überschuss	-132.000		0	-144,94			

B. Vermögenshaushalt - Einzelpläne

Gemeinde 1 Zimmern ob Rottweil
 Einzelplan 5 Gesundheit, Sport, Erholung
 Abschnitt 56 Eigene Sportstätten
 U-Abschnitt 5610 Turnhallen

Haushaltsstelle		Haushaltsansatz			Ergebnis der Jahresrechnung	Investitionen und Invest.-Förderungsmaßnahmen		Erläuterungen Amt
Nr.	Bezeichnung	2012	Verpfl.-Erm. 2012	2011		2010	Gesamtausgabebedarf	
1	2	3	4	5	6	7	8	9
		EUR	EUR	EUR	EUR	EUR	EUR	
.001.	Sportstätten Zimmern							
.93501	Erwerb von beweglichen Sachen	5.000	0	0	0,00	11.000	0	
	Einnahmen	0		0	0,00			
	Ausgaben	5.000	0	0	0,00	11.000	0	
	Maßnahme 00001 Zu-Überschuss	-5.000		0	0,00			
.002.	Sportstätten Horgen							
.36101	Zuschuss aus dem LEADER-Programm für Barrierefreien Haupteingang	3.100		---	---			
.95001	Sanierungsmaßnahmen Turnhalle Horgen	9.000	0	---	---	9.000	0	
	* <i>Barrierefreier Haupteingang (siehe auch Einnahmen)</i> 5.000 €							
	* <i>4 Müllboxen im Außenbereich</i> 4.000 €							
	Einnahmen	3.100		0	0,00			
	Ausgaben	9.000	0	0	0,00	9.000	0	
	Maßnahme 00002 Zu-Überschuss	-5.900		0	0,00			
.003.	Sportstätten Flözlingen							
.95001	Turn- und Festhallensanierung (1. Rate)	0	0	0	-200.000,00	0	0	
	Einnahmen	0		0	0,00			
	Ausgaben	0	0	0	-200.000,00	0	0	
	Maßnahme 00003 Zu-Überschuss	0		0	200.000,00			
	Einnahmen	3.100		0	0,00			
	Ausgaben	14.000	0	0	-200.000,00	20.000	0	
	UAB 5610 Zu-Überschuss	-10.900		0	200.000,00			

B. Vermögenshaushalt - Einzelpläne

Gemeinde 1 Zimmern ob Rottweil
 Einzelplan 5 Gesundheit, Sport, Erholung
 Abschnitt 56 Eigene Sportstätten
 U-Abschnitt 5620 Sportplätze, Tennisplätze

Haushaltsstelle		Haushaltsansatz			Ergebnis der Jahresrechnung	Investitionen und Invest.-Förderungsmaßnahmen		Erläuterungen Amt
Nr.	Bezeichnung	2012	Verpfl.-Erm. 2012	2011		2010	Gesamtausgabebedarf	
1	2	3	4	5	6		7	8
		EUR	EUR	EUR	EUR	EUR	EUR	
.001.	Sportplätze Zimmern							
.95001	Maßnahmen Sportplätze	0	0	0	0,00	9.000	0	
.98801	Zuschuss für Anschaffung eines Rasenmähers (Sportverein Zimmern e.V.)	0	0	0	10.000,00	10.000	0	
	Einnahmen	0		0	0,00			
	Ausgaben	0	0	0	10.000,00	19.000	0	
	Maßnahme 00001 Zu-Überschuss	0		0	-10.000,00			
.002.	Sportplätze Horgen							
.98801	Zuschuss für Anschaffung eines Rasenmähers (Sportverein Horgen)	0	0	0	2.000,00	2.000	0	
	Einnahmen	0		0	0,00			
	Ausgaben	0	0	0	2.000,00	2.000	0	
	Maßnahme 00002 Zu-Überschuss	0		0	-2.000,00			
	Einnahmen	0		0	0,00			
	Ausgaben	0	0	0	12.000,00	21.000	0	
	UAB 5620 Zu-Überschuss	0		0	-12.000,00			
	Einnahmen	3.100		0	0,00			
	Ausgaben	14.000	0	0	-188.000,00	41.000	0	
	AB 56 Zu-Überschuss	-10.900		0	188.000,00			

B. Vermögenshaushalt - Einzelpläne

Gemeinde 1 Zimmern ob Rottweil
 Einzelplan 5 Gesundheit, Sport, Erholung
 Abschnitt 58 Park- und Gartenanlagen
 U-Abschnitt 5800 Kinderspielplätze

Haushaltsstelle		Haushaltsansatz			Ergebnis der Jahresrechnung	Investitionen und Invest.- Förderungsmaßnahmen		Erläuterungen Amt
Nr.	Bezeichnung	2012	Verpfl.-Erm. 2012	2011		Gesamtausgabe- bedarf	bisher bereitgestellt	
1	2	3	4	5	6			7
		EUR	EUR	EUR	EUR	EUR	EUR	
.100.	Kinderspielplätze alle Ortsteile							
.36101	Zuschuss aus dem LEADER-Programm für Spielplatz Festplatz in Stetten	11.300		---	---			
.95001	Sanierung Kinderspielplätze	53.000	0	---	---	98.000	0	
	* Spielplatz "Flozbrunnen" neuer Zaun und Geräte 35.000 €							
	* Spielplatz Festplatz Stetten (siehe auch Einnahmen) 18.000 €							
	Einnahmen	11.300		0	0,00			
	Ausgaben	53.000	0	0	0,00	98.000	0	
	Maßnahme 00100 Zu-/Überschuss	-41.700		0	0,00			
	Einnahmen	11.300		0	0,00			
	Ausgaben	53.000	0	0	0,00	98.000	0	
	UAB 5800 Zu-/Überschuss	-41.700		0	0,00			
	Einnahmen	11.300		0	0,00			
	Ausgaben	53.000	0	0	0,00	98.000	0	
	AB 58 Zu-/Überschuss	-41.700		0	0,00			

B. Vermögenshaushalt - Einzelpläne

Gemeinde 1 Zimmern ob Rottweil
 Einzelplan 5 Gesundheit, Sport, Erholung
 Abschnitt 59 Sonstige Erholungseinrichtungen
 U-Abschnitt 5900 Sonstige Erholungseinrichtungen

Haushaltsstelle		Haushaltsansatz			Ergebnis der Jahresrechnung	Investitionen und Invest.- Förderungsmaßnahmen		Erläuterungen Amt
Nr.	Bezeichnung	2012	Verpfl.-Erm. 2012	2011		Gesamtausgabe- bedarf	bisher bereitgestellt	
1	2	3	4	5	6			7
		EUR	EUR	EUR	EUR	EUR	EUR	
.002.	Ortsteil Horgen							
.36701	Private Zuschüsse für Wildgehege	10.000		----	----			
.95002	Erneuerung Zaunanlage Wildgehege	25.000	0	----	----	25.000	0	
	Einnahmen	10.000		0	0,00			
	Ausgaben	25.000	0	0	0,00	25.000	0	
	Maßnahme 00002 Zu-/Überschuss	-15.000		0	0,00			
	Einnahmen	10.000		0	0,00			
	Ausgaben	25.000	0	0	0,00	25.000	0	
	UAB 5900 Zu-/Überschuss	-15.000		0	0,00			
	Einnahmen	10.000		0	0,00			
	Ausgaben	25.000	0	0	0,00	25.000	0	
	AB 59 Zu-/Überschuss	-15.000		0	0,00			
	Einnahmen	24.400		0	0,00			
	Ausgaben	92.000	0	0	-188.000,00	164.000	0	
	EP 5 Zu-/Überschuss	-67.600		0	188.000,00			

B. Vermögenshaushalt - Einzelpläne

Gemeinde 1 Zimmern ob Rottweil
 Einzelplan 6 Bau- und Wohnungswesen
 Abschnitt 61 Städteplanung, Vermessung, Bauordnung
 U-Abschnitt 6150 Dorfsanierung Zimmern o.R.

Haushaltsstelle		Haushaltsansatz			Ergebnis der Jahresrechnung	Investitionen und Invest.-Förderungsmaßnahmen		Erläuterungen Amt
Nr.	Bezeichnung	2012	Verpfl.-Erm. 2012	2011		Gesamtausgabebedarf	bisher bereitgestellt	
1	2	3	4	5	6			7
		EUR	EUR	EUR	EUR	EUR	EUR	
.001.	Dorfsanierung Zimmern							
.35001	Ausgleichsbeiträge	0		0	56.980,00			
.36101	Zuschuss aus dem Landessanierungsprogramm	452.000		16.200	-72,00			
.95001	Sanierung "Ortsmitte"	674.000	0	27.000	243.939,23	2.601.000	0	
	* Gestaltung Ortsmitte	550.000 €						
	* Weitere Maßnahmen lt. Antrag STEG	124.000 €						
	Einnahmen	452.000		16.200	56.908,00			
	Ausgaben	674.000	0	27.000	243.939,23	2.601.000	0	
	Maßnahme 00001 Zu-/Überschuss	-222.000		-10.800	-187.031,23			
	Einnahmen	452.000		16.200	56.908,00			
	Ausgaben	674.000	0	27.000	243.939,23	2.601.000	0	
	UAB 6150 Zu-/Überschuss	-222.000		-10.800	-187.031,23			
	Einnahmen	452.000		16.200	56.908,00			
	Ausgaben	674.000	0	27.000	243.939,23	2.601.000	0	
	AB 61 Zu-/Überschuss	-222.000		-10.800	-187.031,23			

B. Vermögenshaushalt - Einzelpläne

Gemeinde 1 Zimmern ob Rottweil
 Einzelplan 6 Bau- und Wohnungswesen
 Abschnitt 63 Gemeindestraßen
 U-Abschnitt 6300 Gemeindestrassen

Haushaltsstelle		Haushaltsansatz			Ergebnis der Jahresrechnung	Investitionen und Invest.- Förderungsmaßnahmen		Erläuterungen Amt
Nr.	Bezeichnung	2012	Verpfl.-Erm. 2012	2011		2010	Gesamtausgabe- bedarf	
1	2	3	4	5	6	7	8	9
		EUR	EUR	EUR	EUR	EUR	EUR	
.001.	Gemeindestraßen Zimmern							
.35000	Erschliessungsbeiträge	0		0	-28.300,00			A:0010 0
.36101	GVFG-Zuschuss "Pulverweg / Hochwiesle"	0		0	-106.600,00			
.95001	Querspange K 5540 - B 462 und Neuanlage Radweg	0	0	0	263,60	0	0	
.95003	Ausbau "Hausener Straße" (Planung)	0	0	0	13.000,00	13.000	0	
.98201	Abbiegespur im Bereich K 5540 / "Schönsteinle" / "Turmweg" (Gemeindeanteil)	0	0	6.300	19.976,55	20.000	0	
	Einnahmen	0		0	-134.900,00			
	Ausgaben	0	0	6.300	33.240,15	33.000	0	
	Maßnahme 00001 Zu-Überschuss	0		-6.300	-168.140,15			
.002.	Gemeindestraßen Horgen							
.36101	Zuschuss aus Ausgleichstock (Eschachbrücke)	0		0	100.000,00			
.95003	Sanierung der Eschachtalbrücke (Rest)	0	0	0	164.729,07	275.000	0	
	Einnahmen	0		0	100.000,00			
	Ausgaben	0	0	0	164.729,07	275.000	0	
	Maßnahme 00002 Zu-Überschuss	0		0	-64.729,07			
.003.	Gemeindestraßen Flözlingen							
.36101	ELR-Zuschuss für Treppenaufgang	0		21.800	----			
.95001	Geh- und Radweg "Weilerner Straße" (1. Bauabschnitt)	0	0	80.000	20.000,00	92.000	0	
.95002	Sanierung d. Treppenaufgangs zur Kirche	0	0	65.000	----	65.000	0	
.95003	Platzgestaltung an ehem. Waage (Containerplatz)	13.000	0	----	----	13.000	0	
.95004	Straßenquerungshilfe Eschachstraße (Brauerei Hirsch)	20.000	0	----	----	20.000	0	
	Einnahmen	0		21.800	0,00			
	Ausgaben	33.000	0	145.000	20.000,00	190.000	0	
	Maßnahme 00003 Zu-Überschuss	-33.000		-123.200	-20.000,00			
.004.	Gemeindestraßen Stetten							
.36101	Landeszuschuss Ausbau "Alemannenstraße"	0		0	61.300,00			
.36201	Randsteinsatz Landkreis "Alemannenstraße"	0		0	5.300,00			
.95003	Ausbau "Alemannenstraße" (Rest) (Gehweg, Straßenbeleuchtung u. Anpassung Zufahrten)	0	0	14.000	149.924,75	160.000	0	
	Einnahmen	0		0	66.600,00			
	Ausgaben	0	0	14.000	149.924,75	160.000	0	
	Maßnahme 00004 Zu-Überschuss	0		-14.000	-83.324,75			
.100.	Gemeindestraßen alle Ortsteile							

B. Vermögenshaushalt - Einzelpläne

Gemeinde 1 Zimmern ob Rottweil
 Einzelplan 6 Bau- und Wohnungswesen
 Abschnitt 63 Gemeindestraßen
 U-Abschnitt 6300 Gemeindestrassen

Haushaltsstelle		Haushaltsansatz			Ergebnis der Jahresrechnung	Investitionen und Invest.- Förderungsmaßnahmen		Erläuterungen Amt
Nr.	Bezeichnung	2012	Verpfl.-Erm. 2012	2011		2010	Gesamtausgabe- bedarf	
1	2	3	4	5	6	7	8	9
		EUR	EUR	EUR	EUR	EUR	EUR	
.95002	Buswartestelle und -wartehäuschen	6.500	0	0	0,00	6.500	0	
	* Buswartehäuschen "Alte Mühle" in Richtung Dunningen							
.95004	Orts- und Gewerbeleitsystem	0	0	0	1.001,55	50.000	0	
	Einnahmen	0		0	0,00			
	Ausgaben	6.500	0	0	1.001,55	56.500	0	
	Maßnahme 00100 Zu-Überschuss	-6.500		0	-1.001,55			
	Einnahmen	0		21.800	31.700,00			
	Ausgaben	39.500	0	165.300	368.895,52	714.500	0	
	UAB 6300 Zu-Überschuss	-39.500		-143.500	-337.195,52			
	Einnahmen	0		21.800	31.700,00			
	Ausgaben	39.500	0	165.300	368.895,52	714.500	0	
	AB 63 Zu-Überschuss	-39.500		-143.500	-337.195,52			

B. Vermögenshaushalt - Einzelpläne

Gemeinde 1 Zimmern ob Rottweil
 Einzelplan 6 Bau- und Wohnungswesen
 Abschnitt 67 Straßenbeleuchtung und -reinigung
 U-Abschnitt 6700 Straßenbeleuchtung

Haushaltsstelle		Haushaltsansatz			Ergebnis der Jahresrechnung	Investitionen und Invest.-Förderungsmaßnahmen		Erläuterungen Amt
Nr.	Bezeichnung	2012	Verpfl.-Erm. 2012	2011		Gesamtausgabebedarf	bisher bereitgestellt	
1	2	3	4	5	6			7
		EUR	EUR	EUR	EUR	EUR	EUR	
.100.	Straßenbeleuchtung alle Ortsteile							
.95001	Erneuerung der Straßenbeleuchtung	10.000	0	---	---	50.000	0	
	Einnahmen	0		0	0,00			
	Ausgaben	10.000	0	0	0,00	50.000	0	
	Maßnahme 00100 Zu-/Überschuss	-10.000		0	0,00			
	Einnahmen	0		0	0,00			
	Ausgaben	10.000	0	0	0,00	50.000	0	
	UAB 6700 Zu-/Überschuss	-10.000		0	0,00			

B. Vermögenshaushalt - Einzelpläne

Gemeinde 1 Zimmern ob Rottweil
 Einzelplan 6 Bau- und Wohnungswesen
 Abschnitt 67 Straßenbeleuchtung und -reinigung
 U-Abschnitt 6750 Straßenreinigung, Winterdienst

Haushaltsstelle		Haushaltsansatz			Ergebnis der Jahresrechnung	Investitionen und Invest.- Förderungsmaßnahmen		Erläuterungen Amt
Nr.	Bezeichnung	2012	Verpfl.-Erm. 2012	2011		Gesamtausgabe- bedarf	bisher bereitgestellt	
1	2	3	4	5	6			7
		EUR	EUR	EUR	EUR	EUR	EUR	
.100.	Alle Ortsteile							
.93501	Erwerb von beweglichen Sachen	18.000	0	----	----	28.000	0	
	* Ersatzbeschaffung Schneepflug							
	Einnahmen	0		0	0,00			
	Ausgaben	18.000	0	0	0,00	28.000	0	
	Maßnahme 00100 Zu-/Überschuss	-18.000		0	0,00			
	Einnahmen	0		0	0,00			
	Ausgaben	18.000	0	0	0,00	28.000	0	
	UAB 6750 Zu-/Überschuss	-18.000		0	0,00			
	Einnahmen	0		0	0,00			
	Ausgaben	28.000	0	0	0,00	78.000	0	
	AB 67 Zu-/Überschuss	-28.000		0	0,00			
	Einnahmen	452.000		38.000	88.608,00			
	Ausgaben	741.500	0	192.300	612.834,75	3.393.500	0	
	EP 6 Zu-/Überschuss	-289.500		-154.300	-524.226,75			

B. Vermögenshaushalt - Einzelpläne

Gemeinde 1 Zimmern ob Rottweil
 Einzelplan 7 Öffentliche Einrichtungen Wirtschaftsförderung
 Abschnitt 70 Abwasserbeseitigung
 U-Abschnitt 7000 Abwasserbeseitigung

Haushaltsstelle		Haushaltsansatz			Ergebnis der Jahresrechnung	Investitionen und Invest.-Förderungsmaßnahmen		Erläuterungen Amt
Nr.	Bezeichnung	2012	Verpfl.-Erm. 2012	2011		Gesamtausgabebedarf	bisher bereitgestellt	
1	2	EUR	EUR	EUR	EUR			EUR
.001.	Abwasserbeseitigung Zimmern							
.35000	Entwässerungsbeiträge	4.000		4.000	3.302,82			A:0010 0
.35100	Klärbeiträge	0		3.000	-5.200,00			A:0010 0
.95008	Beseitigung Oberflächenwasser "Lembergstraße"	0	0	3.800	-8.872,83	56.000	0	
.98201	Anteil Optimierung Kläranlage Rottweil	89.000	0	0	-24,50	522.000	0	
	Einnahmen	4.000		7.000	-1.897,18			
	Ausgaben	89.000	0	3.800	-8.897,33	578.000	0	
	Maßnahme 00001 Zu-Überschuss	-85.000		3.200	7.000,15			
.004.	Abwasserbeseitigung Stetten							
.36201	Zuschuss des Landkreises für Kanal "Alemannenstraße"	0		0	43.500,00			
.95001	Kanal "Alemannenstraße" (Rest)	0	0	14.100	88.941,95	109.000	0	
	Einnahmen	0		0	43.500,00			
	Ausgaben	0	0	14.100	88.941,95	109.000	0	
	Maßnahme 00004 Zu-Überschuss	0		-14.100	-45.441,95			
.100.	Abwasserbeseitigung alle Ortsteile							
.95001	Herstellung von Hausanschlüssen	0	0	0	0,00	0	0	
.95002	Kosten für Maßnahmen nach der Eigenkontrollverordnung	0	0	0	-35.039,68	163.000	0	
	Einnahmen	0		0	0,00			
	Ausgaben	0	0	0	-35.039,68	163.000	0	
	Maßnahme 00100 Zu-Überschuss	0		0	35.039,68			
.200.	Abwasserbeseitigung Horgen, Flözlingen u. Stetten							
.98401	Kapital- und Vermögensumlage an Zweckverband Abwasserbeseitigung	17.830	0	15.200	14.838,74	87.030	0	
	Einnahmen	0		0	0,00			
	Ausgaben	17.830	0	15.200	14.838,74	87.030	0	
	Maßnahme 00200 Zu-Überschuss	-17.830		-15.200	-14.838,74			
	Einnahmen	4.000		7.000	41.602,82			
	Ausgaben	106.830	0	33.100	59.843,68	937.030	0	
	UAB 7000 Zu-Überschuss	-102.830		-26.100	-18.240,86			
	Einnahmen	4.000		7.000	41.602,82			
	Ausgaben	106.830	0	33.100	59.843,68	937.030	0	
	AB 70 Zu-Überschuss	-102.830		-26.100	-18.240,86			

B. Vermögenshaushalt - Einzelpläne

Gemeinde 1 Zimmern ob Rottweil
 Einzelplan 7 Öffentliche Einrichtungen Wirtschaftsförderung
 Abschnitt 75 Bestattungswesen
 U-Abschnitt 7500 Bestattungswesen Zimmern

Haushaltsstelle		Haushaltsansatz			Ergebnis der Jahresrechnung	Investitionen und Invest.-Förderungsmaßnahmen		Erläuterungen Amt
Nr.	Bezeichnung	2012	Verpfl.-Erm. 2012	2011		Gesamtausgabebedarf	bisher bereitgestellt	
1	2	3	4	5	6			7
		EUR	EUR	EUR	EUR	EUR	EUR	
.100.	Bestattungswesen alle Ortsteile							
.95001	Urnenwände u. Urnenfelder auf Gemeindefriedhöfen	13.500	0	0	10.000,00	53.500	0	
	Einnahmen	0		0	0,00			
	Ausgaben	13.500	0	0	10.000,00	53.500	0	
	Maßnahme 00100 Zu-/Überschuss	-13.500		0	-10.000,00			
	Einnahmen	0		0	0,00			
	Ausgaben	13.500	0	0	10.000,00	53.500	0	
	UAB 7500 Zu-/Überschuss	-13.500		0	-10.000,00			
	Einnahmen	0		0	0,00			
	Ausgaben	13.500	0	0	10.000,00	53.500	0	
	AB 75 Zu-/Überschuss	-13.500		0	-10.000,00			

B. Vermögenshaushalt - Einzelpläne

Gemeinde **1 Zimmern ob Rottweil**
 Einzelplan **7 Öffentliche Einrichtungen Wirtschaftsförderung**
 Abschnitt **76 Sonstige öffentliche Einrichtungen**
 U-Abschnitt **7610 Gemeinschaftsanlagen / Kabelanlagen**

Haushaltsstelle		Haushaltsansatz			Ergebnis der Jahresrechnung	Investitionen und Invest.-Förderungsmaßnahmen		Erläuterungen Amt
Nr.	Bezeichnung	2012	Verpfl.-Erm. 2012	2011		Gesamtausgabebedarf	bisher bereitgestellt	
1	2	EUR	EUR	EUR	EUR			EUR
.100.	Gemeinschaftsanlagen / Kabelanlagen alle Ortsteile							
.36101	Breitbandkabel / Verlegung von Leerrohren	0		0	-10.255,00			
.36102	Zuschuss des Landes für schnelles Internet in Flözlingen	0		0	30.000,00			
.95001	Verlegung von Leerrohren	0	0	0	-63.628,03	97.000	0	
.98701	Zuwendung an Breitbandversorger für schnelles Internet (Flözlingen)	30.000	0	0	75.000,00	105.000	0	
	Einnahmen	0		0	19.745,00			
	Ausgaben	30.000	0	0	11.371,97	202.000	0	
	Maßnahme 00100 Zu-Überschuss	-30.000		0	8.373,03			
	Einnahmen	0		0	19.745,00			
	Ausgaben	30.000	0	0	11.371,97	202.000	0	
	UAB 7610 Zu-Überschuss	-30.000		0	8.373,03			
	Einnahmen	0		0	19.745,00			
	Ausgaben	30.000	0	0	11.371,97	202.000	0	
	AB 76 Zu-Überschuss	-30.000		0	8.373,03			

B. Vermögenshaushalt - Einzelpläne

Gemeinde 1 Zimmern ob Rottweil
 Einzelplan 7 Öffentliche Einrichtungen Wirtschaftsförderung
 Abschnitt 77 Hilfsbetriebe der Verwaltung
 U-Abschnitt 7710 Hilfsbetriebe der Verwaltung (Bauhof) alle Ortsteile

Haushaltsstelle		Haushaltsansatz			Ergebnis der Jahresrechnung	Investitionen und Invest.- Förderungsmaßnahmen		Erläuterungen Amt
Nr.	Bezeichnung	2012	Verpfl.-Erm. 2012	2011		Gesamtausgabe- bedarf	bisher bereitgestellt	
1	2	3	4	5	6			7
		EUR	EUR	EUR	EUR	EUR	EUR	
.100.	Alle Ortsteile							
.93501	Erwerb von beweglichen Sachen * Handmulcher mit Schneeschild	14.000	0	0	5.932,08	111.000	0	
.95003	Bauhoferweiterung Zimmern o.R. (Rest)	0	0	0	664,25	190.000	0	
	Einnahmen	0		0	0,00			
	Ausgaben	14.000	0	0	6.596,33	301.000	0	
	Maßnahme 00100 Zu-/Überschuss	-14.000		0	-6.596,33			
	Einnahmen	0		0	0,00			
	Ausgaben	14.000	0	0	6.596,33	301.000	0	
	UAB 7710 Zu-/Überschuss	-14.000		0	-6.596,33			
	Einnahmen	0		0	0,00			
	Ausgaben	14.000	0	0	6.596,33	301.000	0	
	AB 77 Zu-/Überschuss	-14.000		0	-6.596,33			

B. Vermögenshaushalt - Einzelpläne

Gemeinde 1 Zimmern ob Rottweil
 Einzelplan 7 Öffentliche Einrichtungen Wirtschaftsförderung
 Abschnitt 79 Fremdenverkehr, sonstige Förderung von Wirtschaft und
 U-Abschnitt 7900 Fremdenverkehr, sonstige Förderung von Wirtschaft

Haushaltsstelle		Haushaltsansatz			Ergebnis der Jahresrechnung	Investitionen und Invest.- Förderungsmaßnahmen		Erläuterungen Amt
Nr.	Bezeichnung	2012	Verpfl.-Erm. 2012	2011		2010	Gesamtausgabe- bedarf	
1	2	3	4	5	6	7	8	9
		EUR	EUR	EUR	EUR	EUR	EUR	
.100.	Wirtschaftsförderung alle Ortsteile							
.98401	Kapitalumlage ZV INKOM Südwest	0	0	5.500	-22,80	0	0	
	Einnahmen	0		0	0,00			
	Ausgaben	0	0	5.500	-22,80	0	0	
	Maßnahme 00100 Zu-/Überschuss	0		-5.500	22,80			
	Einnahmen	0		0	0,00			
	Ausgaben	0	0	5.500	-22,80	0	0	
	UAB 7900 Zu-/Überschuss	0		-5.500	22,80			
	Einnahmen	0		0	0,00			
	Ausgaben	0	0	5.500	-22,80	0	0	
	AB 79 Zu-/Überschuss	0		-5.500	22,80			
	Einnahmen	4.000		7.000	61.347,82			
	Ausgaben	164.330	0	38.600	87.789,18	1.493.530	0	
	EP 7 Zu-/Überschuss	-160.330		-31.600	-26.441,36			

B. Vermögenshaushalt - Einzelpläne

Gemeinde 1 Zimmern ob Rottweil
 Einzelplan 8 Wirtschaftliche Unternehmen, allgemeines Grund- und
 Abschnitt 81 Versorgungsunternehmen
 U-Abschnitt 8150 Wasserversorgung alle Ortsteile

Haushaltsstelle		Haushaltsansatz			Ergebnis der Jahresrechnung	Investitionen und Invest.- Förderungsmaßnahmen		Erläuterungen Amt
Nr.	Bezeichnung	2012	Verpfl.-Erm. 2012	2011		Gesamtausgabe- bedarf	bisher bereitgestellt	
1	2	EUR	EUR	EUR	EUR			EUR
	<i>Die Wasserversorgung wird ab 01.01.2012 in Form eines Eigenbetriebs geführt!</i>							
.001.	Wasserversorgung Zimmern							
.35000	Wasserversorgungsbeiträge	0		6.400	8.492,99			A:0010 0
	Einnahmen	0		6.400	8.492,99			
	A u s g a b e n							
	Ausgaben	0	0	0	0,00	0	0	
	Maßnahme 00001 Zu-Überschuss	0		6.400	8.492,99			
.004.	Wasserversorgung Stetten							
.95001	Wasserleitung "Alemannenstraße" (Rest)	0	0	0	54.978,01	75.000	0	
	Einnahmen	0		0	0,00			
	Ausgaben	0	0	0	54.978,01	75.000	0	
	Maßnahme 00004 Zu-Überschuss	0		0	-54.978,01			
.100.	Wasserversorgung alle Ortsteile							
.95001	Herstellung von Hausanschlüssen	0	0	0	464,29	0	0	
	Einnahmen	0		0	0,00			
	Ausgaben	0	0	0	464,29	0	0	
	Maßnahme 00100 Zu-Überschuss	0		0	-464,29			
	Einnahmen	0		6.400	8.492,99			
	Ausgaben	0	0	0	55.442,30	75.000	0	
	UAB 8150 Zu-Überschuss	0		6.400	-46.949,31			
	Einnahmen	0		6.400	8.492,99			
	Ausgaben	0	0	0	55.442,30	75.000	0	
	AB 81 Zu-Überschuss	0		6.400	-46.949,31			

B. Vermögenshaushalt - Einzelpläne

Gemeinde 1 Zimmern ob Rottweil
 Einzelplan 8 Wirtschaftliche Unternehmen, allgemeines Grund- und
 Abschnitt 85 Land- und forstwirtschaftliche Unternehmen
 U-Abschnitt 8550 Forstwirtschaftliche Unternehmen

Haushaltsstelle		Haushaltsansatz			Ergebnis der Jahresrechnung	Investitionen und Invest.- Förderungsmaßnahmen		Erläuterungen Amt
Nr.	Bezeichnung	2012	Verpfl.-Erm. 2012	2011		Gesamtausgabe- bedarf	bisher bereitgestellt	
1	2	3	4	5	6			7
		EUR	EUR	EUR	EUR	EUR	EUR	
.100.	Forstwirtschaftliche Unternehmen alle Ortsteile							
.93501	Erwerb von beweglichen Sachen	0	0	0	879,20	0	0	
	Einnahmen	0		0	0,00			
	Ausgaben	0	0	0	879,20	0	0	
	Maßnahme 00100 Zu-/Überschuss	0		0	-879,20			
	Einnahmen	0		0	0,00			
	Ausgaben	0	0	0	879,20	0	0	
	UAB 8550 Zu-/Überschuss	0		0	-879,20			
	Einnahmen	0		0	0,00			
	Ausgaben	0	0	0	879,20	0	0	
	AB 85 Zu-/Überschuss	0		0	-879,20			

B. Vermögenshaushalt - Einzelpläne

Gemeinde 1 Zimmern ob Rottweil
 Einzelplan 8 Wirtschaftliche Unternehmen, allgemeines Grund- und
 Abschnitt 88 Allgemeines Grundvermögen
 U-Abschnitt 8800 Allgemeines Grundvermögen

Haushaltsstelle		Haushaltsansatz			Ergebnis der Jahresrechnung	Investitionen und Invest.- Förderungsmaßnahmen		Erläuterungen Amt
Nr.	Bezeichnung	2012	Verpfl.-Erm. 2012	2011		Gesamtausgabe- bedarf	bisher bereitgestellt	
1	2	3	4	5	6			7
		EUR	EUR	EUR	EUR	EUR	EUR	
.001.	Allgemeines Grundvermögen Zimmern							
.95003	Heizungserneuerung Hansjakobstraße 22	0	0	0	246,33	3.000	0	
	Einnahmen	0		0	0,00			
	Ausgaben	0	0	0	246,33	3.000	0	
	Maßnahme 00001 Zu-Überschuss	0		0	-246,33			
.100.	Allgemeines Grundvermögen alle Ortsteile							
.34000	Einnahmen aus Grundstücksveräußerungen	5.000		395.000	196.302,09			
.93201	Erwerb von Grundvermögen einschl. Leibrente	130.100	0	35.000	8.933,89	285.100	0	
.95001	Energetische Maßnahmen an Gemeinde- gebäuden	50.000	0	20.200	0,00	370.200	0	
	Einnahmen	5.000		395.000	196.302,09			
	Ausgaben	180.100	0	55.200	8.933,89	655.300	0	
	Maßnahme 00100 Zu-Überschuss	-175.100		339.800	187.368,20			
	Einnahmen	5.000		395.000	196.302,09			
	Ausgaben	180.100	0	55.200	9.180,22	658.300	0	
	UAB 8800 Zu-Überschuss	-175.100		339.800	187.121,87			
	Einnahmen	5.000		395.000	196.302,09			
	Ausgaben	180.100	0	55.200	9.180,22	658.300	0	
	AB 88 Zu-Überschuss	-175.100		339.800	187.121,87			
	Einnahmen	5.000		401.400	204.795,08			
	Ausgaben	180.100	0	55.200	65.501,72	733.300	0	
	EP 8 Zu-Überschuss	-175.100		346.200	139.293,36			

B. Vermögenshaushalt - Einzelpläne

Gemeinde **1 Zimmern ob Rottweil**
 Einzelplan **9 Allgemeine Finanzwirtschaft**
 Abschnitt **91 Sonstige allgemeine Finanzwirtschaft**
 U-Abschnitt **9100 Sonstige Allgemeine Finanzwirtschaft**

Haushaltsstelle		Haushaltsansatz			Ergebnis der Jahresrechnung	Investitionen und Invest.-Förderungsmaßnahmen		Erläuterungen Amt
Nr.	Bezeichnung	2012	Verpfl.-Erm. 2012	2011		2010	Gesamtausgabebedarf	
1	2	3	4	5	6	7	8	9
.001.	Sonstige allgemeine Finanzwirtschaft							
.30000	Zuführung vom Verwaltungshaushalt	815.650		740.626	517.513,60			A:0010 0
.37410	Einnahmen aus Krediten vom sonstigen öffentlichen Bereich	0		0	400.000,00			
	Einnahmen	815.650		740.626	917.513,60			
	A u s g a b e n							
	Ausgaben	0	0	0	0,00	0	0	
	Maßnahme 00001 Zu-Überschuss	815.650		740.626	917.513,60			
.100.	Sonstige allgemeine Finanzwirtschaft alle Ortsteile							
.31000	Entnahme aus Allg. Rücklage	525.930		0	0,00			A:0010 0
.32501	Darlehensrückfluss EigB WV	38.000		---	---			
.90000	Zuführung zum Verwaltungshaushalt	0	0	0	0,00	0	0	
.91001	Zuführung zur Allg. Rücklage	0	0	384.826	135.620,44	0	0	
.97410	Ordentl. Tilgung an sonst. öff. Ber.	230.280	0	230.300	248.171,58	0	0	A:0010 0
.97710	Ordentliche Tilgung Priv. Untern.	197.370	0	197.000	186.439,44	0	0	A:0010 0
.99200	Deckung von Fehlbeträgen	0	0	0	0,00	0	0	A:0010 0
	Einnahmen	563.930		0	0,00			
	Ausgaben	427.650	0	812.126	570.231,46	0	0	
	Maßnahme 00100 Zu-Überschuss	136.280		-812.126	-570.231,46			
	Einnahmen	1.379.580		740.626	917.513,60			
	Ausgaben	427.650	0	812.126	570.231,46	0	0	
	UAB 9100 Zu-Überschuss	951.930		-71.500	347.282,14			
	Einnahmen	1.379.580		740.626	917.513,60			
	Ausgaben	427.650	0	812.126	570.231,46	0	0	
	AB 91 Zu-Überschuss	951.930		-71.500	347.282,14			
	Einnahmen	1.379.580		740.626	917.513,60			
	Ausgaben	427.650	0	812.126	570.231,46	0	0	
	EP 9 Zu-Überschuss	951.930		-71.500	347.282,14			

Stellenplan
für die
Beamten, Beschäftigten und Arbeiter
für das Haushaltsjahr
2012

Stellenplan für das Haushaltsjahr 2012

I. Gemeindeverwaltung - ohne Sondervermögen mit Sonderrechnung

Beamte

Laufbahngruppe	Besoldungsgruppe	Zahl der Stellen					nachrichtlich	
		insgesamt	darunter			Zahl der Stellen 2011	Zahl der tatsächlich besetzten Stellen am 30.06.2011	
			mit Zulage	ausgesondert	Sonderschl.			Leerstellen
Bürgermeister u. Beigeordnete	B 2 A 16	1,00 0,00		1,00			1,00 0,00	
Gehobener Dienst	A 13	1,00				1,00	1,00	
	A 12	3,00				3,00	2,00	
	A 11	1,00				1,10	1,50	
Mittlerer Dienst	A 9M	1,00	1,00			1,00	1,00	
	A 7	1,00				1,00	1,00	
Summe		8,00	1,00	1,00	0,00	0,00	8,10	

Tarifbeschäftigte

Entgeltgruppe	Zahl der Stellen		Zahl der tatsächlich besetzten Stellen am 30.06.2011
	insgesamt	im Vorjahr	
S 11	1,20	0,70	0,70
9	3,00	4,00	3,00
8	2,40	2,40	2,40
S 7	2,00	2,00	2,00
7	0,00	0,00	0,00
S 6	2,70	3,00	2,80
6	3,77	3,77	3,77
5	6,00	5,90	6,00
S 4	0,70	0,00	0,70
4	5,00	4,00	3,00
S 3	2,30	3,20	2,50
3	2,00	2,40	1,90
2	2,59	2,63	2,63
1	0,75	0,75	0,53
Zwischensumme	34,41	34,75	31,23
Forstarbeiter *)	3,00	3,00	3,00
Arbeiter mit Sondervertrag *)	5,00	4,00	5,00
Summe	42,41	41,75	39,23

*) Teilzeitäquivalenz nicht darstellbar, deshalb nach Personen

Die Entgeltgruppen S betreffen die Beschäftigten im Sozial- und Erziehungsdienst.

- Nachrichtlich -

Bezeichnung	Ehrenbeamte		
	Aufwandsentschädigung	Zahl	Vorgesehen im Jahr 2012
Ehrenbeamte		3,00	3,00
Summe		3,00	3,00

Bezeichnung	Nachwuchskräfte und informatorisch Beschäftigte		
	Art der Vergütung	Zahl	Vorgesehen im Jahr 2012
Auszubildende (Ang.)	Ausv	0,00	0,00
Praktikanten	Prav	1,00	1,00
Summe		1,00	1,00

Aufteilung der Stellen nach der Verwaltungsgliederung

		Beamte											
		Bürgermeister	Gehobener Dienst					Mittlerer Dienst					Gesamt
Amt	Bezeichnung		A 13	A 12	A 11	A 10	A 9	A 9	A 8	A 7	A 6	A 5	
0000	Gemeindeorgane	1,00											1,00
0200	Hauptverwaltung			1,00	1,00				0,79				2,79
0300	Finanzverwaltung		1,00	1,00				1,00					3,00
2110	Schulverwaltung Stetten												0,00
2150	Schulverwaltung Zimmern												0,00
6000	Bauamt			1,00						0,21			1,21
	Summe	1,00	1,00	3,00	1,00	0,00	0,00	1,00	0,00	1,00	0,00	0,00	8,00

		Tarifbeschäftigte												
Amt	Bezeichnung	S 11	11	S 10	10	S 9	9	S 8	8	S 7	7	S 6	6	
0200	Hauptverwaltung						1,00		2,00					1,00
0300	Finanzverwaltung						1,00		0,30					1,90
1310	Feuerwehr													
2110	Schulverwaltung Stetten													
2150	Schulverwaltung Zimmern													
2950	Schulsozialarbeit	0,50												
4600	Jugendpflege	0,70												
4620	Familienzentrum									0,70				
4640	Kindergarten Stetten									1,00		0,90		
4641	Kindergarten Zimmern o.R.									0,30		1,80		
5810	Park- und Grünanlagen													
6000	Bauamt								0,10					0,87
7510	Friedhöfe													
7710	Bauhof						1,00							
8150	Wasserversorgung													
8550	Forstwirtschaft													
8810	Wohn- und Geschäftsgebäude													
	Summe	1,20	0,00	0,00	0,00	0,00	3,00	0,00	2,40	2,00	0,00	2,70		3,77

		Tarifbeschäftigte											
Amt	Bezeichnung	S 5	5	S 4	4	S 3	3	S 2	2	S 1	1	SONV	Gesamt
0200	Hauptverwaltung		0,50						1,48				5,98
0300	Finanzverwaltung												3,20
1310	Feuerwehr												0,00
2110	Schulverwaltung Stetten		0,05								0,20		0,25
2150	Schulverwaltung Zimmern		0,45								0,20	1,00	1,65
4600	Jugendpflege												0,70
4620	Familienzentrum												0,70
4640	Kindergarten Stetten					0,90		0,25					3,05
4641	Kindergarten Zimmern o.R.			0,70		1,40		0,40					4,60
5810	Park- und Grünanlagen							0,31		0,35			0,66
6000	Bauamt												0,97
7510	Friedhöfe								0,08				0,08
7710	Bauhof		5,00		5,00		2,00	0,05				2,00	15,05
8150	Wasserversorgung											2,00	2,00
8550	Forstwirtschaft											3,00	3,00
8810	Wohn- und Geschäftsgebäude							0,02					0,02
	Summe	0,00	6,00	0,70	5,00	2,30	2,00	0,00	2,59	0,00	0,75	8,00	42,41

Stellenvermerke

Amt	Bezeichnung des Amtes	Bezahlgruppe	Stellenvermerk	Stellennummer
0200	Hauptverwaltung	EG 6	ku EG 5	020.0000.105
0300	Finanzverwaltung	EG 8	ku EG 5	030.0000.030
0300	Finanzverwaltung	EG 6	ku EG 5	030.0000.140
7710	Bauhof	EG 9	ku EG 8	771.0000.100
7710	Bauhof	EG 5	ku EG 4	771.0000.510
7710	Bauhof	EG 5	ku EG 4	771.0000.520
7710	Bauhof	EG 5	ku EG 4	771.0000.560
7710	Bauhof	EG 5	ku EG 4	771.0000.590

Bei Planstellen mit einem ku-Vermerk (künftig umzuwandeln) unter Angabe des künftigen Stellenwertes ändert sich die Bewertung mit dem Zeitpunkt des Freierwerdens der Stelle auf diesen Stellenwert.

Entwicklung der Personalstellen bei der Gemeinde Zimmern o.R.

Jahr	Beamte	Angestellte Beschäftigte	Arbeiter AT-Mitarbeiter	Gesamt
2000	7	18,01	33,2	58,21
2001	7	18,01	33,95	59,02
2002	7	18,56	31,81	57,43
2003	7	18,76	32,01	57,77
2004	7	18,86	32,15	58,01
2005	7	18,26	32,15	57,41
2006	7	30,71	12	49,71
2007	7	31,58	7	45,58
2008	8	34,66	8	50,66
2009	7,5	35,5	7	50
2010	7,5	34,7	7	49,2
2011	8,5	34,75	7	50,25
2012	8	34,41	8	50,41

Ab dem Jahr 2006 wurden nach dem TVöD die Angestellten und Arbeiter zur Gruppe "Beschäftigte" zusammengeführt. "AT-Mitarbeiter" fallen nicht unter den TVöD, wie beispielweise die Beschäftigten des Forstes.

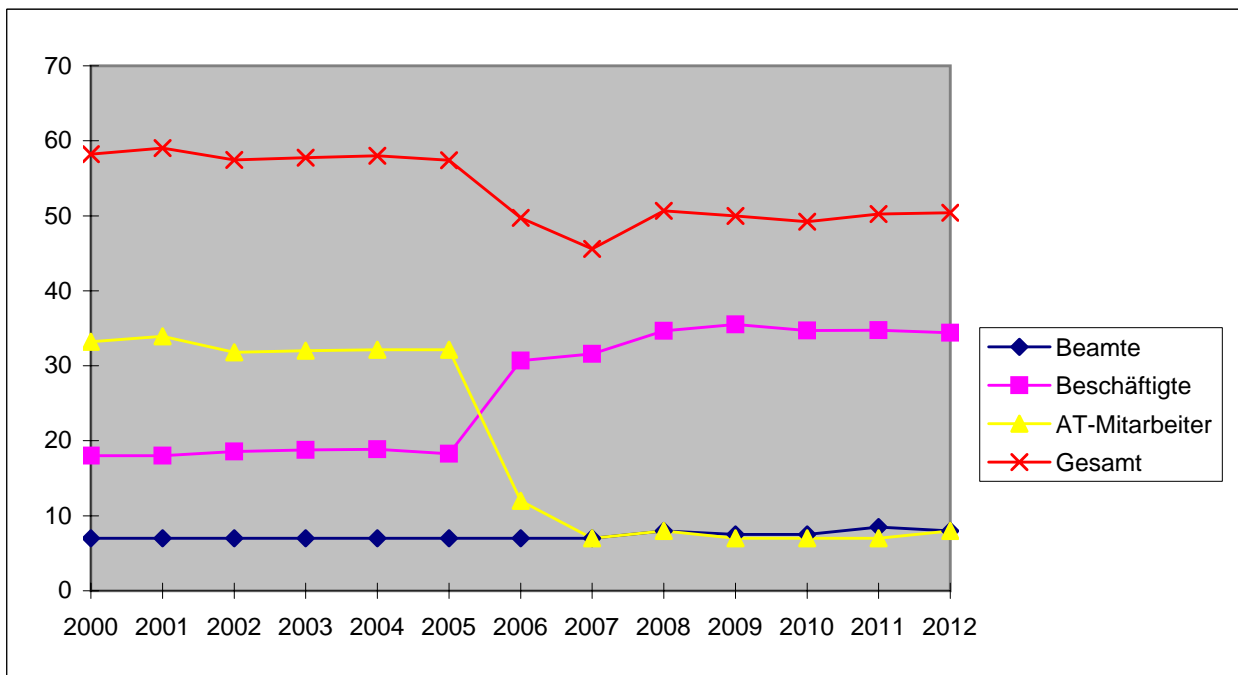

Sammelnachweis Personalausgaben zum Haushaltsplan 2012

(Anlage 2)

UA	Bezeichnung	Summe	40000	41000	41400	41600	43000	43400	44000	44400	45000	45400	46000
			Ehrenamtliche	Beamten-Bes.	Beschäftigte	Entgelte	Vers.-Uml. Bea	ZVK Besch.	SV Bea	SV Besch.	Beihilfe Bea	Beihilfe Besch.	Leistungsentgelt
.0000	Gemeindeorgane	201.300	50.130	90.820			49.110				11.240		
.0200	Hauptverw.	432.010		103.670	211.660		42.740	18.230		40.020	15.660	30	
.0300	Finanzverw.	357.030		131.990	119.320		58.460	10.400		24.120	12.730	10	
.1310	Feuerwehr	2.890			160	2.680				50			
.2110	Schule Stetten	6.270			4.760			150		1.360			
.2150	Schule Zimmern	23.270			17.920			1.060		4.290			
.2950	Schulsozialarbeit	23.820			18.540			1.700		3.580			
.4600	Jugendförderung	11.020			8.650			700		1.670			
.4620	Familienzentrum	35.530			27.380			2.530		5.620			
.4640	KiGa Stetten	143.510			111.270			9.480		22.750		10	
.4641	KiGa Zimmern	205.500			160.840			12.070		32.580		10	
.5810	Gartenanlagen	20.760			16.040			1.320		3.400		0	
.6000	Bauverwaltung	135.820		55.920	42.000		21.050	3.590		8.640	4.610	10	
.6121	Gutachteraussch.	2.400	2.400										
.7510	Friedhöfe	3.070			2.390			200		480		0	
.7710	Bauhof	517.720			402.960			35.290		79.450		20	
.8550	Forstbetrieb	138.000			111.000			8.000		19.000		0	
.8810	Gebäude	490			380			30		80		0	
.9100	Leistungsentgelt	16.660											16.660
Gesamt		2.277.070	52.530	382.400	1.255.270	2.680	171.360	104.750	0	247.090	44.240	90	16.660
Ansatz 2011		2.242.536	49.680	360.289	1.301.452	2.675	138.392	101.429	0	241.333	33.653	92	13.541
Ergebnis 2010		2.068.849	48.810	364.445	1.134.751	2.625	150.569	93.535		224.308	38.442	143	11.221

Entwicklung der Personalausgaben bei der Gemeinde Zimmern o.R.				
Jahr	Beamte	Angestellte	Arbeiter	Gesamt
ab 2006 nur noch Beschäftigte				
1994	419.431,00	531.261,00	470.917,00	1.421.609,00
1995	452.344,00	591.678,00	445.270,00	1.489.292,00
1996	450.886,00	608.601,00	449.552,00	1.509.039,00
1997	449.452,00	628.957,00	482.826,00	1.561.235,00
1998	450.919,00	655.092,00	463.045,00	1.569.056,00
1999	444.494,00	653.820,00	518.836,00	1.617.150,00
2000	490.926,00	691.056,00	576.548,00	1.758.530,00
2001	454.574,00	707.124,00	577.897,00	1.739.595,00
2002	466.898,00	764.694,00	565.396,00	1.796.988,00
2003	455.307,00	817.270,00	575.447,00	1.848.024,00
2004	470.171,00	825.319,00	555.498,00	1.850.988,00
2005	435.327,00	834.991,00	498.514,00	1.768.832,00
2006	440.643,00	1.299.279,00	0,00	1.739.922,00
2007	498.234,00	1.320.197,00	0,00	1.818.431,00
2008	513.279,00	1.384.793,00	0,00	1.898.072,00
2009	568.031,00	1.475.713,00	0,00	2.043.744,00
2010	602.266,00	1.466.583,00	0,00	2.068.849,00

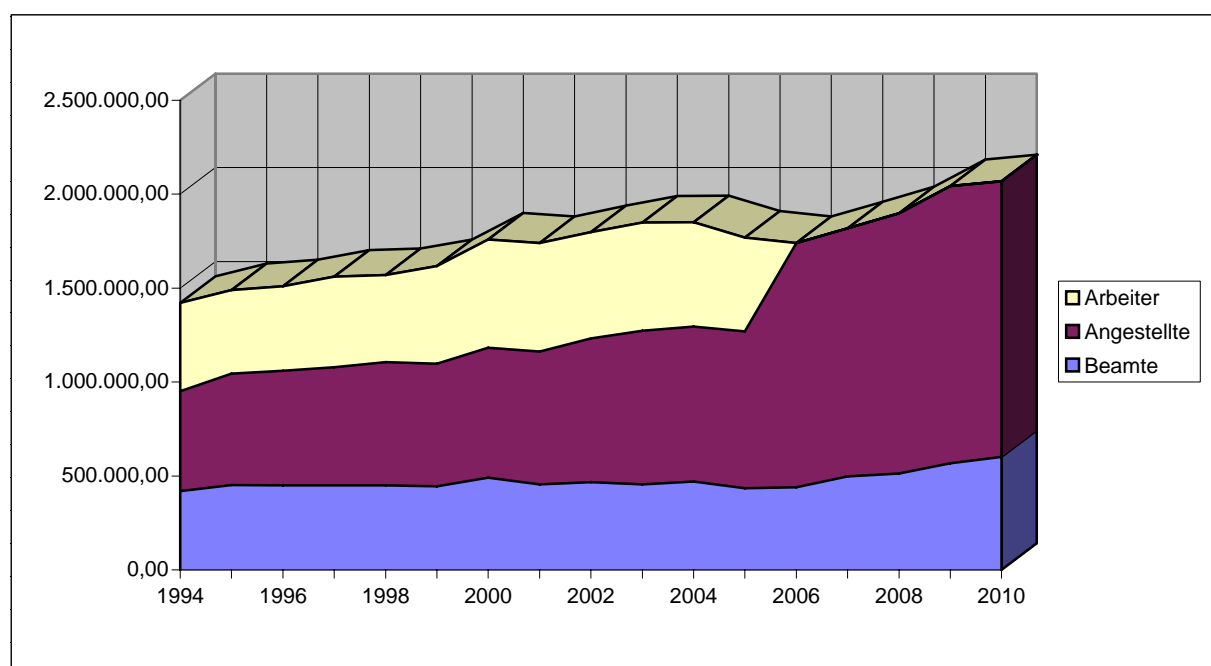

Aufteilung der Personal- und Sachaufwendungen des Bauhofes (Haushaltsstelle 7710)

Personalaufwendungen

	Gruppierungsnummer	Betrag
Vergütung Beschäftigte	41400	402.960 €
Zusatzversorgung Beschäftigte	43400	35.290 €
Sozialversicherung Beschäftigte	44400	79.450 €
Beihilfe (KVV) Beschäftigte	45400	20 €
./. Eingliederungszuschuß Arbeitsamt	15100	0 €

Zwischensumme 517.720 €

Sachaufwendungen 141.130 €

Einnahmen

Ersätze und ähnliche Einnahmen	15100	1.000 €
Verrechnungseinnahmen vom VmHH	15800	0 €
Erstattungen vom ZV INKOM Südwest	16300	2.700 €
Erstattungen vom EigB Wasserversorgung	16500	24.950 €

Summe 630.200 €

Die endgültige Aufteilung erfolgt auf Schluss des Haushaltsjahres für die Beschäftigten aufgrund der Beschäftigungsnachweise. Für Zwecke der Haushaltsplanung wird folgende voraussichtliche Aufteilung, orientiert an der erfolgten Abrechnung 2010, den Planzahlen 2011 und aufgrund der generellen Zielvorstellungen, vorgenommen (siehe Rückseite).

HH-Stelle	Bezeichnung	Aufteilung		
		RE 2010	Plan 2011	Plan 2012
0200.67910	Rathäuser	14.979 €	10.000 €	14.100 €
0520.67910	Statistik und Wahlen	- €	500 €	- €
1100.67910	Öffentliche Sicherheit und Ordnung	1.107 €	1.500 €	1.400 €
1310.67910	Feuerwehrgeräthäuser	3.067 €	4.000 €	3.900 €
2150.67910	Schulen	46.462 €	52.000 €	54.300 €
3400.67910	Heimatspflege (Dorffest/Weihnachtsmarkt/etc.)	3.792 €	4.000 €	4.300 €
3700.67910	Arche	- €	4.600 €	2.500 €
4600.67910	Jugendräume	1.104 €	2.000 €	1.700 €
4640.67910	Kindergarten Stetten	3.855 €	4.832 €	4.800 €
4641.67910	Kindergarten Adolph-Kolping-Platz	8.035 €	5.000 €	7.200 €
4642.67910	Kirchliche Kindergärten (Ersatz Kirche)	5.059 €	9.000 €	7.700 €
4900.67910	Seniorenbetreuung	696 €	1.000 €	900 €
5610.67910	Sport- und Festhallen	44.013 €	70.000 €	62.800 €
5620.67910	Sportplätze	1.331 €	3.500 €	2.700 €
5800.67910	Kinderspielplätze	13.757 €	20.000 €	18.600 €
5810.67910	Park- und Gartenanlagen	121.010 €	130.000 €	138.400 €
5900.67910	Sonstige Erholungseinrichtungen	3.511 €	5.000 €	4.700 €
6300.67910	Straßenunterhaltung	56.039 €	68.000 €	68.400 €
6700.67910	Straßenbeleuchtungsunterhaltung	11.319 €	15.000 €	14.500 €
6750.67910	Straßenreinigung, Winterdienst	121.541 €	50.154 €	94.600 €
6900.67910	Wasserläufe, Wasserbau	2.447 €	5.000 €	4.100 €
7000.67910	Abwasserbeseitigung	2.000 €	6.000 €	4.400 €
7230.67910	Erddetonen	520 €	300 €	500 €
7410.67910	Schlachthaus	141 €	- €	- €
7510.67910	Friedhöfe	39.168 €	50.000 €	49.200 €
7670.67910	Dorfgemeinschaftshäuser	- €	- €	- €
7800.67910	Landschaftspflege, Feldwegeunterhaltung	26.145 €	50.221 €	39.400 €
7900.67910	Fremdenverkehr, Wirtschaftsförderung	296 €	2.000 €	1.300 €
8150.67910	Wasserversorgung	9.488 €	35.000 €	- €
8550.67910	Waldwegeunterhaltung	51 €	- €	- €
8810.67910	Unterhaltung Wohn- und Geschäftsgebäude	15.131 €	28.000 €	23.800 €
Summe		556.064 €	636.607 €	630.200 €

SN-Zusammenstellung

Gemeinde 1 Zimmern ob Rottweil
Sammelnachweis 50 Unterhaltung der Grundstücke

Anlage 4
zum Haushaltsplan 2012

Haushaltsstelle		Haushaltsansatz		Ergebnis der Jahresrechnung	Erläuterungen	Amt
Nr.	Bezeichnung	2012	2011	2010		
1	2	3	4	5	6	7
		EUR	EUR	EUR		
0200	Hauptverwaltung					
.50080	Unterhaltung der Grundstücke	22.000	9.500	14.630,14		00100
	* lfd. Unterhaltung 4.500 €					
	* Büros Zimmern 6.500 €					
	* Sockel und Fassade Horgen 9.000 €					
	* Parkett Flözlingen 2.000 €					
	AB/UAB 0200	22.000	9.500	14.630,14		
1310	Feuerwehr und andere Aufgaben des					
.50080	Unterhaltung der Grundstücke	4.500	4.250	4.031,09		00100
	AB/UAB 1310	4.500	4.250	4.031,09		
2110	Grundschule Stetten					
.50080	Unterhaltung der Grundstücke	1.000	7.000	1.044,34		
	AB/UAB 2110	1.000	7.000	1.044,34		
2150	Grundschulen-Hauptschule Zimmern o.R.					
.50080	Unterhaltung der Grundstücke	8.500	15.000	4.066,97		00100
	* lfd. Unterhaltung 3.500 €					
	* Asphaltreparaturem Pausenhof 5.000 €					
	AB/UAB 2150	8.500	15.000	4.066,97		
3400	Heimat und sonstige Kunstpflege					
.50080	Unterhaltung der Grundstücke	5.000	0	0,00	SV	00100
	* Sanierung Feldkreuz Horgen					
	AB/UAB 3400	5.000	0	0,00		
4600	Jugendarbeit					
.50080	Unterhaltung der Grundstücke	1.000	1.000	671,30		00100
	AB/UAB 4600	1.000	1.000	671,30		
4640	Kindergarten Stetten					
.50080	Unterhaltung der Grundstücke	1.000	2.500	2.859,82		00100
	AB/UAB 4640	1.000	2.500	2.859,82		
4641	Kindergarten Zimmern (kommunal)					
.50080	Unterhaltung der Grundstücke	27.500	1.500	464,62		00100
	* lfd. Unterhaltung 1.500 €					
	* Sicherheitsmaßnahmen 26.000 €					
	AB/UAB 4641	27.500	1.500	464,62		
5610	Turnhallen					
.50080	Unterhaltung der Grundstücke	11.500	4.500	4.768,83		00100
	* lfd. Unterhaltung 6.000 €					
	* Dach Stuhllager Zimmern 5.500 €					
	AB/UAB 5610	11.500	4.500	4.768,83		
7510	Friedhöfe, Leichenhallen					

SN-Zusammenstellung

Gemeinde 1 Zimmern ob Rottweil
 Sammelnachweis 50 Unterhaltung der Grundstücke

Haushaltsstelle		Haushaltsansatz		Ergebnis der Jahresrechnung	Erläuterungen	Amt
Nr.	Bezeichnung	2012	2011	2010		
1	2	3	4	5	6	7
		EUR	EUR	EUR		
.50080	Unterhaltung der Grundstücke	8.000	6.000	1.032,20		00100
	* lfd. Unterhaltung 6.000 €					
	* Abfallboxen 2.000 €					
	AB/UAB 7510	8.000	6.000	1.032,20		
7620	Glocken, Uhrenanlagen, Öffentl. Waagen					
.50080	Unterhaltung der Grundstücke	3.500	1.000	1.164,95		00100
	* Allgemeine Wartungskosten an Kirchen (vertragl. Anteile) 1.000 €					
	* San. Läuteanlage Stetten 2.500 €					
	AB/UAB 7620	3.500	1.000	1.164,95		
7670	Dorfgemeinschaftshäuser (Backhäuser)					
.50080	Unterhaltung der Grundstücke	250	250	0,00		00100
	AB/UAB 7670	250	250	0,00		
7710	Bauhof					
.50080	Unterhaltung der Grundstücke	4.250	4.000	1.299,33		00100
	AB/UAB 7710	4.250	4.000	1.299,33		
8150	Wasserversorgung alle Ortsteile					
.50080	Unterhaltung der Grundstücke	0	0	210,25		00100
	AB/UAB 8150	0	0	210,25		
8810	Wohn- u. Geschäftsgebäude , Mehrzweckräume					
.50080	Unterhaltung der Grundstücke	21.000	8.000	8.345,67		00100
	* lfd. Unterhaltung 7.500 €					
	* WC Mehrzweckraum Zimmern 10.000 €					
	* Flaig'sche Schopf Horgen 3.500 €					
	AB/UAB 8810	21.000	8.000	8.345,67		
	Summe SN 50	119.000	64.500	44.589,51		

SN-Zusammenstellung

Gemeinde

1 Zimmern ob Rottweil

Sammelnachweis

51 Unterhaltung des sonst. unbeweglichen Vermögens

Anlage 5
zum Haushaltsplan 2012

Haushaltsstelle		Haushaltsansatz		Ergebnis der Jahresrechnung	Erläuterungen	Amt
Nr.	Bezeichnung	2012	2011	2010		
1	2	EUR	EUR	EUR	6	7
1310	Feuerwehr und andere Aufgaben des					
.51080	Unterh. sonst. unbeb. Vermögen	1.000	1.000	1.275,52		00100
	AB/UAB 1310	1.000	1.000	1.275,52		
1400	Katastrophenschutz					
.51080	Unterh. Sonst. Unbeb. Vermögen	---	0	0,00		00100
	AB/UAB 1400	0	0	0,00		
5620	Sportplätze, Tennisplätze					
.51080	Unterh. sonst. unbeb. Vermögen	23.900	19.400	17.107,54		00100
	* lfd. Unterhaltung Zimmern 3 Plätze 15.500 €					
	* Pauschale an SVZ 2.400 €					
	* lfd. Unterhaltung Horgen 4.000 €					
	* Anteil Stetten-Lackendorf 2.000 €					
	AB/UAB 5620	23.900	19.400	17.107,54		
5800	Kinderspielplätze					
.51080	Unterh. sonst. unbeb. Vermögen	10.000	11.000	11.542,66		00100
	AB/UAB 5800	10.000	11.000	11.542,66		
5810	Park- und Gartenanlagen					
.51080	Unterh. sonst. unbeb. Vermögen	10.000	8.000	11.255,12		00100
	* lfd. Unterhaltung 5.000 €					
	* Pflanzungen ersetzen 5.000 €					
	AB/UAB 5810	10.000	8.000	11.255,12		
5900	Sonstige Erholungseinrichtungen					
.51080	Unterh. sonst. unbeb. Vermögen	14.000	3.000	151,99		00100
	* lfd. Unterhaltung 3.000 €					
	* Brücke nach Niedereschach 10.000 €					
	* Bollhütte Flözlingen 1.000 €					
	AB/UAB 5900	14.000	3.000	151,99		
6300	Gemeindestraßen					
.51080	Unterh. sonst. unbeb. Vermögen	177.500	60.000	62.441,94		00100
	* lfd. Unterhaltung 64.000 €					
	* Steinhäuslebühl (+ HH-Rest i.H.v. 30 T€) 110.000 €					
	* Mauer Panoramastraße 3.500 €					
	AB/UAB 6300	177.500	60.000	62.441,94		
6700	Strassenbeleuchtung					
.51080	Unterh. sonst. unbeb. Vermögen	37.000	40.000	39.083,16		00100
	* lfd. Unterhaltung 28.000 €					
	* Austausch Leuchtmittel 9.000 €					
	AB/UAB 6700	37.000	40.000	39.083,16		
6900	Wasserläufe, Wasserbau					

SN-Zusammenstellung

Gemeinde

1 Zimmern ob Rottweil

Sammelnachweis

51 Unterhaltung des sonst. unbeweglichen Vermögens

Haushaltsstelle		Haushaltsansatz		Ergebnis der Jahresrechnung	Erläuterungen	Amt
Nr.	Bezeichnung	2012	2011	2010		
		EUR	EUR	EUR		
1	2	3	4	5	6	7
.51080	Unterh. sonst. unbeb. Vermögen	10.000	3.000	10.640,01		00100
	* lfd. Unterhaltung 5.000 €					
	* Sanierung Mühlenkanal 5.000 €					
	AB/UAB 6900	10.000	3.000	10.640,01		
7000	Abwasserbeseitigung					
.51080	Unterh. sonst. unbeb. Vermögen	8.000	6.000	10.801,19		00100
	AB/UAB 7000	8.000	6.000	10.801,19		
7070	WC-Anlage Flözlingen					
.51080	Unterh. sonst. unbeb. Vermögen	---	0	13,75		00100
	AB/UAB 7070	0	0	13,75		
7230	Erddeponien					
.51080	Unterh. sonst. unbeb. Vermögen	500	200	19,80		00100
	AB/UAB 7230	500	200	19,80		
7510	Friedhöfe, Leichenhallen					
.51080	Unterh. sonst. unbeb. Vermögen	23.000	12.000	10.024,66		00100
	* lfd. Unterhaltung 8.000 €					
	* Neue Urnenfelder 4.000 €					
	* Planung Urnenwände 2.000 €					
	* Neues Fundament Horgen 4.500 €					
	* Planung/Sanierung Grabfelder Flözlingen 4.500 €					
	AB/UAB 7510	23.000	12.000	10.024,66		
7800	Förderung d.land-U. Forstwirtsch. ,					
.51080	Unterh. sonst. unbeb. Vermögen	25.000	8.000	8.960,34		00100
	* lfd. Unterhaltung 22.500 €					
	* Schafzaun Zierenberg 2.500 €					
	AB/UAB 7800	25.000	8.000	8.960,34		
8150	Wasserversorgung alle Ortsteile					
.51080	Unterh. sonst. unbeb. Vermögen	0	30.000	9.330,33		00100
	AB/UAB 8150	0	30.000	9.330,33		
8550	Forstwirtschaftliche Unternehmen					
.51080	Unterh. sonst. unbeb. Vermögen	12.800	12.000	3.944,04		00100
	AB/UAB 8550	12.800	12.000	3.944,04		
	Summe SN 51	352.700	213.600	196.592,05		

SN-Zusammenstellung

Gemeinde **1 Zimmern ob Rottweil**
 Sammelnachweis **52 Geräte, Ausstattungsgegenstände**

Anlage 6
 zum Haushaltsplan 2012

Haushaltsstelle		Haushaltsansatz		Ergebnis der Jahresrechnung	Erläuterungen	Amt
Nr.	Bezeichnung	2012	2011	2010		
		EUR	EUR	EUR		
1	2	3	4	5	6	7
0000	Bürgermeister, Ortsvorsteher, GR und ORe					
.52000	Geräte, Ausstattungsgegenstände	300	300	303,81		00100
	AB/UAB 0000	300	300	303,81		
0200	Hauptverwaltung					
.52000	Geräte, Ausstattungsgegenstände	1.200	1.200	1.094,67		00100
	AB/UAB 0200	1.200	1.200	1.094,67		
0300	Finanzverwaltung					
.52000	Geräte, Ausstattungsgegenstände	1.000	1.000	728,60		00100
	AB/UAB 0300	1.000	1.000	728,60		
0500	Standesamt					
.52000	Geräte, Ausstattungsgegenstände	100	100	364,34		00100
	AB/UAB 0500	100	100	364,34		
0600	Datenverarbeitung, Druckerei, Archiv					
.52000	Geräte, Ausstattungsgegenstände	5.000	2.000	5.673,57		00100
	* Toner für Drucker 3.000 €					
	* Ersatz Kleingeräte 1.000 €					
	* Service, Reparaturen 1.000 €					
	AB/UAB 0600	5.000	2.000	5.673,57		
1310	Feuerwehr und andere Aufgaben des					
.52000	Geräte, Ausstattungsgegenstände	9.000	4.000	5.189,47		00100
	* Schläuche, Strahlrohre 2.000 €					
	* Meldeempfänger 1.000 €					
	* Atemschutzmasken (Verschleiß) 1.500 €					
	* Lungenautomaten (neu) 3.000 €					
	* Sonstiges 1.500 €					
	AB/UAB 1310	9.000	4.000	5.189,47		
2110	Grundschule Stetten					
.52000	Geräte und Ausstattungsgegenstände	1.800	1.800	2.825,92		
.52001	Geräte und Ausstattungsgegenstände für Hausmeister	0	100	0,00		
	AB/UAB 2110	1.800	1.900	2.825,92		
2150	Grundschulen-Hauptschule Zimmern o.R.					
.52000	Geräte, Ausst. , Einr Schule Zimmern	4.000	3.300	1.970,85		00100
.52001	Geräte u. Ausstattungsgegenstände für Hausmeister	200	200	245,69		
	AB/UAB 2150	4.200	3.500	2.216,54		
3400	Heimat und sonstige Kunstpflege					

SN-Zusammenstellung

Gemeinde 1 Zimmern ob Rottweil
 Sammelnachweis 52 Geräte, Ausstattungsgegenstände

Haushaltsstelle		Haushaltsansatz		Ergebnis der Jahresrechnung	Erläuterungen	Amt
Nr.	Bezeichnung	2012	2011	2010		
		EUR	EUR	EUR		
1	2	3	4	5	6	7
.52000	Geräte, Ausstattungsgegenstände	300	300	0,00		00100
4600	AB/UAB 3400 Jugendarbeit	300	300	0,00		
.52000	Geräte, Ausstattungsgegenstände	0	100	0,00		00100
4640	AB/UAB 4600 Kindergarten Stetten	0	100	0,00		
.52000	Geräte, Ausstattungsgegenstände	1.000	1.200	786,59		00100
4641	AB/UAB 4640 Kindergarten Zimmern (kommunal)	1.000	1.200	786,59		
.52000	Geräte, Ausstattungsgegenstände <i>* u. a. Ausbau Bewegungsspielgeräte</i>	1.500	1.300	1.269,54		00100
5610	AB/UAB 4641 Turnhallen	1.500	1.300	1.269,54		
.52000	Geräte, Ausstattungsgegenstände	3.000	4.500	1.078,72		00100
5620	AB/UAB 5610 Sportplätze, Tennisplätze	3.000	4.500	1.078,72		
.52000	Geräte, Ausstattungsgegenstände	0	50	0,00		00100
5800	AB/UAB 5620 Kinderspielplätze	0	50	0,00		
.52000	Geräte, Ausstattungsgegenstände	500	500	0,00		00100
5810	AB/UAB 5800 Park- und Gartenanlagen	500	500	0,00		
.52000	Geräte, Ausstattungsgegenstände	500	500	206,33		00100
6000	AB/UAB 5810 Bauamt	500	500	206,33		
.52000	Geräte, Ausstattungsgegenstände	200	200	552,00		00100
6750	AB/UAB 6000 Strassenreinigung, Winterdienst	200	200	552,00		
.52000	Geräte, Ausstattungsgegenstände	6.000	5.000	7.069,40		00100
7510	AB/UAB 6750 Friedhöfe, Leichenhallen	6.000	5.000	7.069,40		
.52000	Geräte, Ausstattungsgegenstände <i>* Lautsprecheranlagen notwendig da neue Frequenzen Zimmern 1.200 € * Horgen, Flözlingen, Stetten 2.400 € * Dekobaum Friedhofshalle Horgen 450 € * Ersatz Kerzen Horgen 200 €</i>	4.250	200	211,81		00100

SN-Zusammenstellung

Gemeinde **1 Zimmern ob Rottweil**
 Sammelnachweis **52 Geräte, Ausstattungsgegenstände**

Haushaltsstelle		Haushaltsansatz		Ergebnis der Jahresrechnung	Erläuterungen	Amt
Nr.	Bezeichnung	2012	2011	2010		
1	2	3	4	5	6	7
		EUR	EUR	EUR		
7710	AB/UAB 7510 Bauhof	4.250	200	211,81		
.52000	Geräte, Ausstattungsgegenstände	7.000	8.000	4.338,22		00100
	* Benzinbetr. Hochdruckrein. 2.000 €					
	* Sonstige Kleingeräte 5.000 €					
8150	AB/UAB 7710 Wasserversorgung alle Ortsteile	7.000	8.000	4.338,22		
.52000	Geräte, Ausstattungsgegenstände	0	300	80,97		00100
8550	AB/UAB 8150 Forstwirtschaftliche Unternehmen	0	300	80,97		
.52000	Geräte, Ausstattungsgegenstände	1.500	1.000	55,29		00100
8810	AB/UAB 8550 Wohn- u. Geschäftsgebäude , Mehrzweckräume	1.500	1.000	55,29		
.52000	Geräte, Ausstattungsgegenstände	200	200	206,78		00100
	AB/UAB 8810	200	200	206,78		
	Summe SN 52	48.550	37.350	34.252,57		

SN-Zusammenstellung

Gemeinde 1 Zimmern ob Rottweil
Sammelnachweis 54 Bewirtschaftung der Grundstücke

Anlage 7
zum Haushaltsplan 2012

Haushaltsstelle		Haushaltsansatz		Ergebnis der Jahresrechnung	Erläuterungen	Amt
Nr.	Bezeichnung	2012	2011			
1	2	EUR	EUR	EUR	6	7
0200	Hauptverwaltung					
.54080	Bewirtschaftung der Gebäude	23.000	22.000	21.555,40		00100
	AB/UAB 0200	23.000	22.000	21.555,40		
1310	Feuerwehr und andere Aufgaben des					
.54080	Bewirtschaftung der Gebäude	8.000	8.000	8.111,62		00100
	AB/UAB 1310	8.000	8.000	8.111,62		
2110	Grundschule Stetten					
.54080	Bewirtschaftung der Gebäude	20.000	22.000	19.055,17		
	AB/UAB 2110	20.000	22.000	19.055,17		
2150	Grundschulen-Hauptschule Zimmern o.R.					
.54080	Bewirtschaftung der Gebäude	65.000	55.000	59.458,42		00100
	AB/UAB 2150	65.000	55.000	59.458,42		
4600	Jugendarbeit					
.54080	Bewirtschaftung der Gebäude	2.500	2.000	3.278,90		00100
	AB/UAB 4600	2.500	2.000	3.278,90		
4640	Kindergarten Stetten					
.54080	Bewirtschaftung der Gebäude	6.000	4.800	4.244,27		00100
	AB/UAB 4640	6.000	4.800	4.244,27		
4641	Kindergarten Zimmern (kommunal)					
.54080	Bewirtschaftung der Gebäude	11.000	8.200	10.527,19		00100
	AB/UAB 4641	11.000	8.200	10.527,19		
5610	Turnhallen					
.54080	Bewirtschaftung der Gebäude	38.000	38.000	38.093,65		00100
	AB/UAB 5610	38.000	38.000	38.093,65		
5620	Sportplätze, Tennisplätze					
.54080	Bewirtschaftung der Gebäude	5.500	5.000	8.928,09		00100
	AB/UAB 5620	5.500	5.000	8.928,09		
7000	Abwasserbeseitigung					
.54080	Bewirtschaftung der Gebäude	800	800	646,11		00100
	AB/UAB 7000	800	800	646,11		
7410	Schlachthaus Flözlingen					
.54080	Bewirtschaftung der Gebäude	---	0	625,49		00100
	AB/UAB 7410	0	0	625,49		
7510	Friedhöfe, Leichenhallen					

SN-Zusammenstellung

Gemeinde **1 Zimmern ob Rottweil**
 Sammelnachweis **54 Bewirtschaftung der Grundstücke**

Haushaltsstelle		Haushaltsansatz		Ergebnis der Jahresrechnung	Erläuterungen	Amt
Nr.	Bezeichnung	2012	2011	2010		
1	2	3	4	5	6	7
		EUR	EUR	EUR		
.54080	Bewirtschaftung der Gebäude	2.800	2.000	2.538,87		00100
7670	AB/UAB 7510 Dorfgemeinschaftshäuser (Backhäuser)	2.800	2.000	2.538,87		
.54080	Bewirtschaftung der Gebäude	1.200	1.000	4.801,73		00100
7710	AB/UAB 7670 Bauhof	1.200	1.000	4.801,73		
.54080	Bewirtschaftung der Gebäude	7.000	7.000	6.556,24		00100
8150	AB/UAB 7710 Wasserversorgung alle Ortsteile	7.000	7.000	6.556,24		
.54080	Bewirtschaftung der Gebäude	0	600	701,03		00100
8810	AB/UAB 8150 Wohn- u. Geschäftsgebäude , Mehrzweckräume	0	600	701,03		
.54080	Bewirtschaftung der Gebäude	18.000	18.000	17.734,35		00100
	AB/UAB 8810	18.000	18.000	17.734,35		
	Summe SN 54	208.800	194.400	206.856,53		

SN-Zusammenstellung

Gemeinde 1 Zimmern ob Rottweil
Sammelnachweis 64 Steuern, Versicherungen, Schadensfälle

Anlage 8
zum Haushaltsplan 2012

Haushaltsstelle		Haushaltsansatz		Ergebnis der Jahresrechnung	Erläuterungen	Amt
Nr.	Bezeichnung	2012	2011	2010		
		EUR	EUR	EUR		
1	2	3	4	5	6	7
0200	Hauptverwaltung					
.64000	Steuern, Versicherungen, Schadensfälle	36.000	36.500	35.404,63		00100
	AB/UAB 0200	36.000	36.500	35.404,63		
0300	Finanzverwaltung					
.64000	Steuern, Versicherungen, Schadensfälle	5.500	5.500	5.317,00		00100
	AB/UAB 0300	5.500	5.500	5.317,00		
1310	Feuerwehr und andere Aufgaben des					
.64000	Steuern, Versicherungen, Schadensfälle	7.700	7.700	7.562,62		00100
	AB/UAB 1310	7.700	7.700	7.562,62		
2110	Grundschule Stetten					
.64000	Steuern, Versicherungen und Schadensfälle	7.000	7.000	6.354,73		
	AB/UAB 2110	7.000	7.000	6.354,73		
2150	Grundschulen-Hauptschule Zimmern o.R.					
.64000	Steuern, Versicherungen, Schadensfälle	25.000	25.000	25.195,94		00100
	AB/UAB 2150	25.000	25.000	25.195,94		
3400	Heimat und sonstige Kunstpflege					
.64000	Steuern, Versicherungen, Schadensfälle	1.200	1.100	1.088,99		00100
	AB/UAB 3400	1.200	1.100	1.088,99		
4600	Jugendarbeit					
.64000	Steuern, Versicherungen, Schadensfälle	250	250	242,09		00100
	AB/UAB 4600	250	250	242,09		
4640	Kindergarten Stetten					
.64000	Steuern, Versicherungen, Schadensfälle	800	800	790,82		00100
	AB/UAB 4640	800	800	790,82		
4641	Kindergarten Zimmern (kommunal)					
.64000	Steuern, Versicherungen, Schadensfälle	560	500	491,07		00100
	AB/UAB 4641	560	500	491,07		
5610	Turnhallen					
.64000	Steuern, Versicherungen, Schadensfälle	2.700	2.900	2.828,45		00100
	AB/UAB 5610	2.700	2.900	2.828,45		
6000	Bauamt					
.64000	Steuern, Versicherungen, Schadensfälle	7.500	10.300	7.179,17		00100
	AB/UAB 6000	7.500	10.300	7.179,17		
138	Gemeindestraßen					

SN-Zusammenstellung

Gemeinde 1 Zimmern ob Rottweil
 Sammelnachweis 64 Steuern, Versicherungen, Schadensfälle

Haushaltsstelle		Haushaltsansatz		Ergebnis der Jahresrechnung	Erläuterungen	Amt
Nr.	Bezeichnung	2012	2011	2010		
		EUR	EUR	EUR		
1	2	3	4	5	6	7
.64000	Steuern, Versicherungen, Schadensfälle	150	0	119,60		00100
	AB/UAB 6300	150	0	119,60		
6700	Strassenbeleuchtung					
.64000	Steuern, Versicherungen, Schadensfälle	2.000	1.000	1.205,76		00100
	AB/UAB 6700	2.000	1.000	1.205,76		
7410	Schlachthaus Flözlingen					
.64000	Steuern, Versicherungen, Schadensfälle	---	0	44,85		00100
	AB/UAB 7410	0	0	44,85		
7510	Friedhöfe, Leichenhallen					
.64000	Steuern, Versicherungen, Schadensfälle	710	700	618,58		00100
	AB/UAB 7510	710	700	618,58		
7670	Dorfgemeinschaftshäuser (Backhäuser)					
.64000	Steuern, Versicherungen, Schadensfälle	60	50	1.084,59		00100
	AB/UAB 7670	60	50	1.084,59		
7710	Bauhof					
.64000	Steuern, Versicherungen, Schadensfälle	13.000	13.000	14.267,30		00100
	AB/UAB 7710	13.000	13.000	14.267,30		
8150	Wasserversorgung alle Ortsteile					
.64000	Steuern, Versicherungen, Schadensfälle	0	10.000	-13.863,54		00100
	AB/UAB 8150	0	10.000	-13.863,54		
8550	Forstwirtschaftliche Unternehmen					
.64000	Steuern, Versicherungen, Schadensfälle	15.000	15.000	12.628,17		00100
	AB/UAB 8550	15.000	15.000	12.628,17		
8810	Wohn- u. Geschäftsgebäude , Mehrzweckräume					
.64000	Steuern, Versicherungen, Schadensfälle	4.730	3.200	7.896,66		00100
	* Versicherungen 1.450 €					
	* GrdSt Zimmern 620 €					
	* GrdSt Horgen 200 €					
	* GrdSt Flözlingen 250 €					
	* GrdSt Stetten 210 €					
	* Evtl. Schadensfälle 2.000 €					
	AB/UAB 8810	4.730	3.200	7.896,66		
8830	Sonstiges Grundvermögen					
.64000	Steuern, Versicherungen, Schadensfälle	10.700	11.200	11.150,86		00100
	* LBG-Beitrag 1.600 €					
	* GrdSt Zimmern-Ost 1.000 €					
	* GrdSt Zimmern 4.270 €					
	* GrdSt Horgen 1.960 €					
	* GrdSt Flözlingen 1.070 €					
	* GrdSt Stetten 800 €					

SN-Zusammenstellung

Gemeinde **1 Zimmern ob Rottweil**

Sammelnachweis **64 Steuern, Versicherungen, Schadensfälle**

Haushaltsstelle		Haushaltsansatz		Ergebnis der Jahresrechnung	Erläuterungen	Amt
Nr.	Bezeichnung	2012	2011	2010		
		EUR	EUR	EUR		
1	2	3	4	5	6	7
	AB/UAB 8830	10.700	11.200	11.150,86		
	Summe SN 64	140.560	151.700	127.608,34		

SN-Zusammenstellung

Gemeinde 1 Zimmern ob Rottweil
Sammelnachweis 65 Geschäftsausgaben

Anlage 9
zum Haushaltsplan 2012

Haushaltsstelle		Haushaltsansatz		Ergebnis der Jahresrechnung	Erläuterungen	Amt
Nr.	Bezeichnung	2012	2011	2010		
1	2	3	4	5	6	7
		EUR	EUR	EUR		
0000	Bürgermeister, Ortsvorsteher, GR und ORe					
.65080	Bürobedarf	5.000	5.000	4.928,35		00100
	AB/UAB 0000	5.000	5.000	4.928,35		
0200	Hauptverwaltung					
.65080	Bürobedarf	58.000	50.000	50.262,20		00100
	<i>* Mehrkosten für neue PA und RP, dafür Mehreinnahmen bei 1.0200.10000</i>					
	AB/UAB 0200	58.000	50.000	50.262,20		
0300	Finanzverwaltung					
.65080	Bürobedarf	4.000	16.500	17.476,60		00100
	AB/UAB 0300	4.000	16.500	17.476,60		
0500	Standesamt					
.65080	Bürobedarf	2.500	2.500	1.243,69		00100
	AB/UAB 0500	2.500	2.500	1.243,69		
0520	Statistik und Wahlen					
.65080	Bürobedarf	200	3.300	283,31		00100
	AB/UAB 0520	200	3.300	283,31		
0600	Datenverarbeitung, Druckerei, Archiv					
.65080	Bürobedarf	4.100	7.800	18.255,55		00100
	<i>* Gemeinderachive 3.600 €</i>					
	<i>* Sonstiges 500 €</i>					
	AB/UAB 0600	4.100	7.800	18.255,55		
1100	Öffentliche Ordnung					
.65080	Bürobedarf	50	50	0,00		00100
	AB/UAB 1100	50	50	0,00		
1310	Feuerwehr und andere Aufgaben des					
.65080	Bürobedarf	2.000	2.000	1.799,40		00100
	AB/UAB 1310	2.000	2.000	1.799,40		
2110	Grundschule Stetten					
.65080	Allgemeine Geschäftsausgaben	1.200	1.300	1.491,73		
.65081	Besondere Geschäftsausgaben	800	800	1.129,20		
	AB/UAB 2110	2.000	2.100	2.620,93		
2150	Grundschulen-Hauptschule Zimmern o.R.					
.65080	Geschäftsausgaben Allg. Zimmern	5.500	5.250	2.731,17		00100

SN-Zusammenstellung

Gemeinde 1 Zimmern ob Rottweil

Sammelnachweis 65 Geschäftsausgaben

Haushaltsstelle		Haushaltsansatz		Ergebnis der Jahresrechnung	Erläuterungen	Amt
Nr.	Bezeichnung	2012	2011	2010		
		EUR	EUR	EUR		
1	2	3	4	5	6	7
.65081	Besondere Geschäftsausgaben	1.500	1.250	3.251,42		
	AB/UAB 2150	7.000	6.500	5.982,59		
4600	Jugendarbeit					
.65080	Bürobedarf	400	750	372,82		00100
	AB/UAB 4600	400	750	372,82		
4640	Kindergarten Stetten					
.65080	Bürobedarf	900	800	1.372,22		00100
	AB/UAB 4640	900	800	1.372,22		
4641	Kindergarten Zimmern (kommunal)					
.65080	Bürobedarf	1.300	1.000	1.309,67		00100
	* <i>gestiegener Aufwand wg. Portfolios</i>					
	AB/UAB 4641	1.300	1.000	1.309,67		
5610	Turnhallen					
.65080	Bürobedarf	650	650	623,94		00100
	AB/UAB 5610	650	650	623,94		
5900	Sonstige Erholungseinrichtungen					
.65080	Bürobedarf	50	50	43,78		00100
	AB/UAB 5900	50	50	43,78		
6000	Bauamt					
.65080	Bürobedarf	5.000	5.000	1.163,80		00100
	AB/UAB 6000	5.000	5.000	1.163,80		
6120	Vermessung-Bauleitplanung					
.65080	Bürobedarf	2.300	1.500	3.507,36		00100
	* <i>ALK- und ALB-Daten</i> 1.300 €					
	* <i>Sonstiges</i> 1.000 €					
	AB/UAB 6120	2.300	1.500	3.507,36		
6121	Gutachterausschuss, Kaufpreissammlung,					
.65080	Bürobedarf	100	100	0,00		
	AB/UAB 6121	100	100	0,00		
7000	Abwasserbeseitigung					
.65080	Bürobedarf	10.000	30.000	9.383,94		00100
	* <i>Einführung gespl. Abw.g Gebühr</i>					
	<i>Büro Schneider & Zajontz</i> 5.000 €					
	<i>(HH-Rest 2011 = 25.000 €)</i>					
	* <i>dazu sonstige Kosten</i>					
	<i>(Druck, EDV, etc.)</i> 4.000 €					
	* <i>Fortschr. Anlagebuchhaltung</i> 800 €					
	* <i>Sonstiges</i> 200 €					

SN-Zusammenstellung

Gemeinde **1 Zimmern ob Rottweil**
 Sammelnachweis **65 Geschäftsausgaben**

Haushaltsstelle		Haushaltsansatz		Ergebnis der Jahresrechnung	Erläuterungen	Amt
Nr.	Bezeichnung	2012	2011	2010		
1	2	3	4	5	6	7
		EUR	EUR	EUR		
	AB/UAB 7000	10.000	30.000	9.383,94		
7510	Friedhöfe, Leichenhallen					
.65080	Bürobedarf	1.000	2.500	1.091,81		00100
	AB/UAB 7510	1.000	2.500	1.091,81		
7710	Bauhof					
.65080	Geschäftsausgaben u. a. Wegstreckenentsc	4.000	3.500	3.481,86		00100
	* <i>Telefonkosten, etc.</i> 1.900 €					
	* <i>Wegstreckenentschädigungen</i> 1.300 €					
	* <i>Sonstiges</i> 800 €					
	AB/UAB 7710	4.000	3.500	3.481,86		
8150	Wasserversorgung alle Ortsteile					
.65080	Bürobedarf	0	6.000	9.531,95		00100
	AB/UAB 8150	0	6.000	9.531,95		
8550	Forstwirtschaftliche Unternehmen					
.65080	Bürobedarf	500	500	185,32		00100
	AB/UAB 8550	500	500	185,32		
	Summe SN 65	111.050	148.100	134.921,09		

Übersicht über die aus Verpflichtungsermächtigungen voraussichtlich fällig werdenden Ausgaben

Verpflichtungsermächtigungen im Haushaltsplan des Jahres	Voraussichtlich fällige Ausgaben				
	Euro 2011	Euro 2012	Euro 2013	Euro 2014	Euro 2015
Summe	-	-	165.000	-	-
Nachrichtlich im Finanzplan vorgesehene Kreditaufnahmen	-	-	300.000	300.000	-

Übersicht über den voraussichtlichen Stand der Rücklagen

Art	Stand zu Beginn des Vorjahres 01.01.2011 (Euro)	Zugang (+) Abgang (-) des Vorjahres HHPlan 2011 (Euro)	Vorauss. Stand zu Beginn des HH-Jahres 01.01.2012 (Euro)	Zugang (+) Abgang (-) im HH-Jahr (Euro)	Vorauss. Stand zum Ende des HH-Jahres (Euro)
1. Allgemeine Rücklage	1.094.358	+ 384.826	1.479.184	- 525.930	953.254
Nachr. Mindeststand der Allg. Rücklage	214.486	-	214.486	-	216.152

Berechnung des Mindestbetrages nach § 20 Abs. 2 Satz 2 GemHVO

<u>Haushaltsjahr</u>	<u>Ausgaben des Verw.HH</u>
2009	10.516.524 € (RE)
2010	10.444.665 € (RE)
2011 (HH-Plan einschl. Nachtragsplan)	11.461.627 €

Summe	32.422.816 €
Durchschnitt	10.807.605 €
Hiervon 2 % = Mindestbetrag der Allgemeinen Rücklage	216.152 €
	=====

Übersicht über den Stand der Schulden

Lfd. Nr.	Gläubiger Kontonummer	Jahr der Darlehensaufnahme	Laufzeit Jahre	Höhe der Schulden			Schuldendienst für das Jahr 2012			Zinshöhe bis Restlaufzeit = *
				ursprüngl. Betrag €	Stand 31.12.2011 €	Stand 31.12.2012 €	Zinssatz %	Zins €	Tilgung €	
1	LBBW 604.071.035	1993	20	1.585.005	158.500	79.250	3,95	5.087	79.250	30.12.2013 *
2	DG HYP 301.878.5004	1993	20	1.585.005	158.500	79.250	3,95	5.087	79.250	30.12.2013 *
3	DG HYP 301.878.5003	1994	25	511.292	163.613	143.161	3,69	5.754	20.452	30.12.2019 *
4	DG HYP 301.878.5000	1996	20	255.646	54.325	41.543	3,53	1.748	12.782	30.01.2016 *
5	DG HYP 301.878.5005	1998	25	511.292	255.646	234.342	4,49	11.120	21.304	30.12.2023 *
6	DG HYP 301.878.5001	2000	25	511.292	265.872	245.420	5,48	14.570	20.452	30.12.2025 *
7	LBBW 605.329.923	2000	25	511.292	276.098	255.646	5,61	15.059	20.452	15.05.2015
8	LBBW 605.429.677	2000	25	587.986	329.272	305.753	5,80	18.586	23.519	30.09.2015
9	DG HYP 301.878.5002	2001	25	293.993	176.396	164.636	4,99	8.582	11.760	30.12.2026 *
10	LBBW 605.839.751	2002	25	511.000	327.040	306.600	5,57	17.789	20.440	30.12.2027 *
11	LBBW 605.964.092	2002	25	613.000	392.320	367.800	4,83	18.505	24.520	30.12.2027 *
12	LBBW 606.267.476	2003	25	511.000	347.480	327.040	4,64	15.767	20.440	30.12.2028 *
13	DG HYP 301.878.5010	2004	25	511.000	367.920	347.480	4,00	14.410	20.440	30.12.2029 *
14	LBBW 606 769 331	2005	25	520.000	395.200	374.400	3,71	14.373	20.800	30.12.2030 *
15	LBBW 607 186 747	2006	25	511.000	411.928	391.071	4,38	17.700	20.857	01.07.2031 *
16	DG HYP 301.878.5011 (Annuitätendarlehen)	2010	25	400.000	389.427	378.492	3,38	13.025	10.935	30.09.2035 *

Neuaufnahmen 2012 - - -

Summe - - 9.929.803 4.469.537 4.041.884 - 197.162 427.653

Nachrichtlich: Stand am 31.12.2010: 4.896.828

Finanzierungen außerhalb des kommunalen Haushalts

I. Erschließung Baugebiet „Zimmern o.R.-Ost, Teil II“

Durch städtebaulichen Vertrag vom 29.08./10.09.2003 hat die Gemeinde Zimmern ob Rottweil die Stadtentwicklungsgesellschaft gGmbH, (STEG), Stuttgart, mit der Erschließung des Baugebiets „Zimmern o.R.-Ost, Teil II“ beauftragt. Das Landratsamt Rottweil als Rechtsaufsichtsbehörde hat diesen Vertrag am 26.02.2004 genehmigt.

Die Finanzierung ist durch einen Kontokorrentkreditvertrag mit einem maximalen Volumen von 4.000.000,00 € vorgesehen. Der Ausgleich des Kontokorrentkredits erfolgt durch die Veräußerung der Bauplätze. Die Laufzeit dieses städtebaulichen Vertrags war ursprünglich bis zum 30. September 2010. Sie wurde zwischenzeitlich bis zum 31. Dezember 2012 verlängert (Genehmigung des Landratsamts Rottweil vom 21. Juli 2010). Das heißt, dass bis zu diesem Zeitpunkt die Bauplätze veräußert sein müssen oder eine Verlängerung des städtebaulichen Vertrags bzw. ein Erwerb der noch nicht verkauften Bauplätze durch die Gemeinde erfolgen muss. Die Verwaltung erwartet jedoch eine Verlängerung der Vertragslaufzeit.

Bis zum 05. Dezember 2011 bestehen für die Erschließung dieses Baugebiets insgesamt 1.796.506,51 € an Verpflichtungen, wobei Grundstückserlöse für bisher 22 verkaufte Bauplätze berücksichtigt sind. Der aktuelle Kaufpreiswert der bisher noch nicht verkauften Bauplätze beträgt ca. 2,52 Mio. €.

II. Erschließung des Interkommunalen Industrie- und Gewerbegebiets Zimmern o.R. - Rottweil „IN•KOM Südwest“

Die Gemeinde Zimmern ob Rottweil erschließt und vermarktet im Rahmen eines Zweckverbandes mit der Stadt Rottweil das auf unserer Gemarkung gelegene Interkommunale Industrie- und Gewerbegebiet „IN•KOM Südwest“. Die Finanzierung dieser Investitionen erfolgt über eine Sonderrechnung des Zweckverbandes, die Refinanzierung der Ausgaben resultiert aus den Grundstücksverkäufen.

Der Stand der Verbindlichkeiten des Zweckverbands beläuft sich per 12. Dezember 2011 auf 5.996.988,15 €. Der Abschluss weiterer Grundstückskaufverträge steht bevor.

Anlagenachweis für die kostenrechnenden Einrichtungen

Abschreibungen/Wertberichtigungen				
Anlagen- gruppen	voraussichtliche Abschreibungen im Haushaltsjahr 2012	voraussichtliche Verzinsung im Haushaltsjahr 2012	Haushaltsstelle	Bemerkungen
1	Euro	Euro	4	5
	2	3		
Kindergarten Zimmern o.R. (kommunal)	5.710	4.000	4641.680/.685	
Kindergarten Stetten	7.210	8.680	4640.680/.685	
Abwasserbe- seitigungsanlagen	227.130	226.370	7000.680/.685/.6 72	einschl. anteilige Kosten Fremdanlagen (Verband u. Stadt Rottweil)
Gemeinde- schlachthaus	0	0	7410.680/.685	ZF (Einrichtung wurde zum 01.01.2010 aufgegeben)
Bestattungswesen	36.950	51.240	7510.680/.685	
Gemeinschaftsan- lagen	0	0	7670.680/.685	
Bauhöfe	36.200	23.070	7710.680/.685	
Wasserversor- gungsanlagen	0	0	8150.680/.685/.6 26	Ab 01.01.2012 als EigBetrieb
Summe	313.200	313.360		

Hinweis: ab 01.01.2004 wird mit einem kalkulatorischen Zinssatz von 5 % gerechnet.

**Berechnung
der voraussichtlichen Schlüsselzuweisungen
und Umlagen
für das Jahr 2012**

Aufgestellt am 17.11.2011 M. Weiss

I. Einwohnerzahl

Fortgeschriebene Wohnbevölkerung am 30.6.2011 **5.903** Einwohner

II. Steuerkraftmeßzahl

	Grundst. A	Grundst. B	Gewerbest.	
2.1 Istaufkommen im HHJ 2010	36.810 €	680.015 €	1.165.678 €	
2.11 Hebesätze v.H.	360	350	340	
2.12 Grundbeträge v.H.	195	185	290	
2.13 Anrechnungsbeträge	19.939 €	359.437 €	994.255 €	
2.2 Summe Anrechnungsbeträge Grundsteuer A u. B und Gewerbesteuer				1.373.630 €
2.3 Gewerbesteuerumlage für 2010				- 243.421 €
2.4 Schlüsselzahl im Haushaltsjahr mal Gesamtbetrag des Gem.ant. An der EKSt		0,000564 3.969.274.248 €		2.238.671 €
Schlüsselzahl im Haushaltsjahr mal Gesamtbetrag Familienlastenausgleich		0,000564 424.236.540 €		239.269 €
Gemeindeanteil Umsatzsteuer mal Anteil		156.875 € 80%		125.500 €
2.5 Steuerkraftmeßzahl (2.2-2.3)+2.4 - Steuerkraftmeßzahl je Einwohner:				3.733.649 € 632,50 €

III. Bedarfsmeßzahl und Sockelgarantie

3.1 Berechnung:	5.903 Einwohner x	961,30 € Kopfbetrag	5.674.554 €
Grundkopfbetrag	923 €		
3.2 Zuschlag für Soldaten			
3.3 Summe der Bedarfsmeßzahl			5.674.554 €
3.41 Sockel: 60 v.H. von 3.3 =	3.404.732 €		
3.42 Steuerkraftmeßzahl (2.5) =	3.733.649 €		
3.43 Unterschiedsbetrag (3.41./ 3.42) =	- 328.917 €		0
	Bedarfsmeßzahl:		5.674.554 €

IV. Höhe der Schlüsselzuweisungen

4.1 nach der mangelnden Steuerkraft Unterschiedsbetrag (3.3 ./ 2.5) =	1.940.905 €	davon	70%	1.358.630 €
4.2 Mehrzuweisung (Sockelgarantie)				0
4.3 Summe der Schlüsselzuweisungen				1.358.630 €

V. Steuerkraftsumme

5.1	Steuerkraftmeßzahl nach 2.5 :	3.733.649 €
5.2	Schlüsselzuweisung nach 4.1 in 2010	1.320.954 €
5.3	Steuerkraftsumme	5.054.603 €
5.4	Steuerkraftsumme je Einwohner:	856,28 €

VI. Kommunale Investitionspauschale

Durchschnittl. Steuerkraftsumme des Landes: 1.055,71 € je Einwohner
 Diese beträgt bei der Gemeinde Zimmern o. R.: 856,28 € je Einwohner
 und liegt damit bei 81,1% des Landeswertes

Berechnung: 5.903 Einwohner x 115% x 6.788 Einwohner = 298.690 €
 44 €

VII. Berechnung von Zuweisungen und Umlagen

7.1 Gemeindeanteil an der Einkommensteuer			
Anteil der Gemeinden des Landes Ba-Wü voraussichtlich			4.350.000.000 €
Schlüsselzahl der Gemeinde Zimmern o. R.			0,000564
ergibt Gemeindeanteil an der Einkommensteuer			2.453.400 €
7.2 Gemeindeanteil an der Umsatzsteuer			
Anteil der Kommunen in Ba-Wü voraussichtlich			540.000.000 €
Schlüsselzahl der Gemeinde Zimmern o. R.			0,0003336
ergibt Gemeindeanteil an der Umsatzsteuer für Zimmern o. R.			180.140 €
7.3 Ausgleichsleistungen nach dem Familienleistungsausgleich			
Anteil der Gemeinden des Landes Ba-Wü voraussichtlich			413.000.000 €
Schlüsselzahl der Gemeinde Zimmern o. R.			0,000564
ergibt Ausgleichsleistung an die Gemeinde Zimmern o. R.			232.930 €
7.4 Gewerbesteuerumlage			
Gewerbesteuer-Istaufkommen im Haushaltsjahr			1.900.000 €
: Hebesatz 340 v.H.			558.824 €
davon: 69% ergibt eine Gewerbesteuerumlage von			385.590 €
7.5 Kreisumlage			
Steuerkraftsumme im Haushaltsjahr			5.054.603 €
x Hebesatz der Kreisumlage		32,00%	1.617.470 €
7.6 Finanzausgleichsumlage			
Bemessungsgrundlage (5.3):	5.054.603 €		
Grundbetrag:			22,10%
Steigerungssatz:	65,00 abzgl. 60,00 =	5	
	5 x 0,06 % =		0,30%
FAG-Umlagesatz:			22,40%
FAG-Umlagebetrag:	5.054.603 € x	22,40%	1.132.230 €

VIII. Sonstige Zuweisungen

8.1 Zuweisungen Feuerwehr				
98 Aktive	x	85 €		8.330 €
23 Jugend	x	36 €		830 €
8.2 Sachkostenbeiträge Hauptschule				
68 Schüler	x	1.064 €		72.350 €
8.3 Zuweisungen für Gemeindeverbindungsstraßen				
9,0 Kilometer	x	2.800 €		25.200 €
8.4 Zuweisungen für Straßenunterhaltung und Straßenbau				
3.375 Hektar	x	9,6 €		32.400 €

IX. Kindergarten- und kleinkindförderung

9.1 Kindergartenförderung			
Betrag nach Zuweisungen 2002:	51.832 €		267.369 €
Zuw. nach Anzahl der betreuten Kinder:	215.538 €		
Zuweisung je Kind:	2.404,40 €		

Zahl der betreuten Kinder:	Anzahl	Faktor	Gewichtung
bis zu 5 Stunden	10	0,4	4
5 - 7 Stunden	157	0,6	94,2
mehr als 7 Stunden	13	1,0	13
			<u>111,2</u>

davon:	KiGa Stetten	16,8	40.390 €
	KiGa Zimmern	14,6	35.100 €
	Kirchliche KiGa's	79,8	191.870 €

9.2 Kleinkindförderung		
Zuweisungen gesamt:	259.542 €	
Zuweisung je Kind:	12.599,13 €	

Zahl der betreuten Kinder:	Anzahl	Faktor	Gewichtung
bis zu 5 Stunden	2	0,5	1
5 - 7 Stunden	28	0,7	19,6
mehr als 7 Stunden	0	1,0	0
			<u>20,6</u>

davon:	KiGa Stetten	1,4	17.640 €
	KiGa Zimmern	7	88.190 €
	Kirchliche KiGa's	12,2	153.710 €

Übersicht über die Haushalts- und Finanzlage im Haushaltsjahr 2012

Aufgestellt auf Grund des Haushaltsplans
 des Nachtragshaushaltsplans
 der Jahresrechnung für 2010

A. Angaben zur Struktur (Weitere Angaben erforderlichenfalls auf besonderem Blatt)

1.	Einwohnerzahl nach den Unterlagen für den kommunalen Finanzausgleich		
1.1	im Vorjahr, am 30. Juni 2011	5903	30.06.2010 5.868
1.2	5 Jahre zuvor, am 30. Juni 2006	5996	30.06.2009 5.949
1.3	Veränderung in v.H. (+/-)	-1,55	

2 Interkommunale Zusammenarbeit

2.1	Beteiligt an der Verwaltungsgemeinschaft		
2.1.1	als erfüllende Gemeinde	<input type="checkbox"/>	
2.1.2	Mitglied der Verwaltungsgemeinschaft "Rottweil und	<input checked="" type="checkbox"/>	
2.2	Mitglied der Zweckverbände	<input checked="" type="checkbox"/>	

- Abwasserreinigung Eschachtal
- Eschachwasserversorgung
- Regionales Rechenzentrum
- Interkommunales Industrie- und Gewerbegebiet Zimmern o.R. - Rottweil

B. Kennziffern

(aus den folgenden Abschnitten, Verweisungen in Klammern)

3. Haushalt	Vergleichsdaten		
	HJ 2012 Euro / Einwohner	HJ 2011 Euro / Einwohner	HJ 2010 Euro / Einwohner
3.1 Haushaltsvolumen	2.250	2.160	1.969
3.1.1 davon VwH (8)	1.898	1.953	1.756
3.1.2 VmH (9)	352	206	214
Investitionsausgaben (23.1.3)	280	68	118

4. Steuerkraft

4.1	Steuerkraftmesszahl	659	745	759
4.2	Steuerkraftsumme	821	970	973

5. Investitionsrate

5.1	Brutto-Investitionsrate (11.3)	172	164	126
5.2	Netto-Investitionsrate (12.3)	66	8	14
5.3	Anteil von 5.1 an 3.1.1 in %	9	8	7
5.4	Anteil von 5.1 an 3.1.3 in %	61	243	107

6. Schuldenstand - nur Kredite -

6.1	Beginn des Jahres (17.1)	757	835	829
6.2	Ende des Jahres (17.2)	685	762	823

7.	Finanzierungssaldo nach der Finanzierungsübersicht	0	0	0
----	--	---	---	---

C. Haushaltsstruktur		Vergleichsdaten		
		HJ 2012	VJ 2011	RE / VVJ 2010
		in 1.000 €		
8.	Verwaltungshaushalt (VwH)	11.202	11.462	10.445
8.1	davon entfallen auf			
8.1.1	Personalausgaben	2.277	2.229	2.069
8.1.2	Zinsausgaben	197	223	230
8.1.3	Finanzumlagen	3.135	3.271	3.212
8.2	davon sind gedeckt durch			
8.2.1	Steuern und Anteile an Gemeinschaftssteuern	5.352	5.400	4.353
8.2.2	Finanzzuweisungen	1.890	1.602	1.823
8.2.3	Einnahmen aus Verwaltung und Betrieb	3.075	3.437	3.231
9.	Vermögenshaushalt	2.079	1.210	1.271
9.1	davon entfallen auf			
9.1.1	Investitionsausgaben	1.652	397	701
9.1.2	Tilgungsausgaben	428	427	435
9.1.3	Zuführung zu Rücklage	0	385	136
9.2	davon sind gedeckt durch			
9.2.1	Zuführung vom VwH	816	741	518
9.2.2	Rücklagen	526	0	0
9.2.3	Kredite	0	0	400
10.	Summe von VwH und VmH	13.281	12.672	11.716
10.1	davon ab			
10.1.1	Zuführung an / vom VmH	816	741	518
10.1.2	Zuführung an Rücklagen	0	385	136
10.1.3	Deckung von Fehlbeträgen	0	0	0
10.1.4	Tilgungsausgaben	428	427	435
10.2	bereinigtes Haushaltsvolumen	12.037	11.119	10.627
11.1	Zuführung an VmH	816	741	518
11.2	plus Zinsausgaben	197	223	230
11.3	Brutto-Investitionsrate	1.013	964	748
12.1	Zuführung an VmH	816	741	518
12.2	minus Tilgungsausgaben	428	427	435
12.3	Netto-Investitionsrate	388	314	83
13.	Vorgetragene Fehlbeträge			
13.1	aus Vorjahren	0	0	0
13.2	des HJ (nur bei RE)	0	0	0
14.	Verpflichtungsermächtigungen lt. Haushaltsplänen	165	0	0

D.	Steuern und Finanzausgleich	Vergleichsdaten		
		HJ 2012	VJ 2011	RE / VVJ 2010
15.1	Einnahmen	in 1.000 €		
15.1.1	(000/001) Grundsteuer A und B	768	760	718
15.1.2	(003) Gewerbsteuer	1.900	2.038	1.174
15.1.3	(01) Anteil an der Einkommensteuer	2.453	2.388	2.260
15.1.4	(012) Anteil an der Umsatzsteuer	180	165	156
15.1.5	(02) And. Steuern, Jagd u. Fischwasserpacht	51	49	46
15.1.6	(04-06) Allgemeine Finanzausweisungen	1.890	1.602	1.823
15.1.7	(07) Allgemeine Umlagen	0	0	0
15.1.8	Zwischensumme	7.242	7.002	6.177
15.2	abzüglich			
15.2.1	(810) Gewerbsteuerumlage	386	472	208
15.2.2	(831) Finanzausgleichsumlage	1.132	1.099	1.292
15.2.3	(832) Kreisumlage	1.617	1.700	1.713
15.2.4	(832) LWV-Umlage	0	0	0
15.3	Bereinigte Steuereinnahmen	4.107	3.731	2.964
15.4	nachrichtlich: Bedarfszuweisungen zum Ausgleich des VwH	0	0	0
E.	Hebesätze / Umlagesätze			
16.1	Grundsteuer A in %	360	360	360
16.2	Grundsteuer B in %	350	350	350
16.3	Gewerbsteuer in %	340	340	340
16.4	Kreisumlage in %	32,00	35,10	30,10

F. Schulden

		Vergleichsdaten		
		HJ 2012	VJ 2011	RE / VVJ 2010
17	Stand der Kredite	in 1.000 €		
17.1	Beginn des Jahres	4.470	4.897	4.931
17.2	Ende des Jahres	4.042	4.470	4.897
17.3.1	Von Nummer 17.2 in den drei folgenden Jahren fällig	0	0	0
17.3.2	davon mit rechtsverbindlichen Prolongationszusagen	0	0	0
17.4.1	Tilgungsausgaben	428	427	435
17.4.2	davon außerordentliche Tilgungen	0	0	0
17.4.3	Zinsausgaben	197	223	230
17.4.4	Summe	625	650	665
18	Stand der Inneren Darlehen			
18.1	Beginn des Jahres	0	0	0
18.2	Ende des Jahres	0	0	0
19	Verpflichtungen aus kreditähnlichen RG			
	Stand Beginn des Jahres	0	0	0

G. Rücklagen**20 Stand der allgemeinen Rücklage**

20.1	Beginn des Jahres	1.479	1.094	959
20.2	Ende des Jahres	953	1.479	1.094
20.3	Mindestbestand nach § 20 Abs. 2 Satz 2 GemHVO	216	216	214

21 Stand der Sonderrücklagen

21.1	Beginn des Jahres	0	0	0
21.2	Ende des Jahres	0	0	0

H. Wesentliche kostenrechnende Einrichtungen	Aufwand HJ in 1.000 €	Zuschussbedarf			
		HJ	HJ	VJ	RE/VVJ
		in 1.000 €	in 1.000 €	in %	
22.1 Kindergärten (mit Anteilen für kirchliche Einrichtungen)	1218	615,6	50,54	60,55	66,43
Abwasserbeseitigung	714	0	0,00	2,94	Ü
Schlachthaus	ab 01.01.2010 stillgelegt!				
Bestattungswesen	197	126	63,96	59,95	60,92
Gemeinschaftsanlagen	12	11	91,67	89,38	94,83
Wasserversorgung	ab 01.01.2012 EigBetrieb!			Ü	Ü
Gemeindewald	304	-175	Ü	Ü	Ü
Allgemeine Grundvermögen, Mehrzweckräume	84	62	73,81	55,74	42,10
Summe	2529	639,6	-	-	-
22.2.1 Im Aufwand enthaltene Abschreibungen	277				
22.2.2 davon erwirtschaftet	227				

I. Investitionsplanung (Haushalts- und Finanzplanung, VmH)	VJ 2011	HJ 2012	Finanzplanungsjahre		
			2013	2014	2015
			in 1.000 €		
23.1 Ausgaben					
23.1.1 (932-936, 94-96) Sachinvestitionen	324	1185	1112	1221	620
23.1.2 (92, 930, 98) Finanzinvestitionen	74	467	326	170	156
23.1.3 Investitionsausgaben zusammen	398	1652	1438	1391	776
23.1.4 (91) Zuführung an Rücklagen	385	0	0	0	82
23.1.5 (97) Tilgungsausgaben	427	428	438	294	299
23.1.6 (90/992) Zuführung an VwH und Deckung von Fehlbeträgen	0	0	0	0	0
23.1.7 (99) Sonstige Ausgaben	0	0	0	0	0
23.1.8 Summe	1210	2080	1876	1685	1157
23.2 Deckungsmittel					
23.2.1 (30) Zuführung vom VwH	741	816	606	892	1110
23.2.2 (35) Beiträge u. dgl.	13	4	4	4	4
23.2.3 (36) Zuweisungen / Zuschüsse	61	691	479	380	0
23.2.4 (37) Kredite und innere Darlehen	0	0	300	300	0
23.2.5 (31-34) Sonstige Eigenfinanzierung im Rahmen der Gesamtdeckung	395	569	487	109	43
23.2.6 Summe	1210	2080	1876	1685	1157
23.3 Netto-Investitionsrate	314	388	168	598	811

24 Investitionen im HJ 2012

Anschaffung von bewegl. Vermögen für alle Bereiche	140.200 €
Erwerb von Grundvermögen	130.100 €
Sanierung der Treppe am Rathauseingang (Stetten)	16.000 €
Installation von Sicherheitseinrichtungen (Funkalarmierung)	24.500 €
Sanierungsmaßnahmen Turnhalle Horgen	9.000 €
Sanierung Kinderspielplätze	53.000 €
Erneuerung Zaunanlage "Wildgehege" in Horgen	25.000 €
Sanierungsmaßnahme "Ortsmitte"	674.000 €
Platzgestaltung an ehem. Waage in Flözlingen	13.000 €
Straßenquerungshilfe Eschachstraße (Brauerei Hirsch)	20.000 €
Buswartestelle und -warthäuschen	6.500 €
Erneuerung der Straßenbeleuchtung	10.000 €
Urnenwände u. Urnenfelder	13.500 €
Anteil Kinderkrippe	330.000 €
Umlagen, Zuwendungen Breitbandausbau	136.830 €
Energetische Maßnahmen an Gemeindegebäuden	50.000 €

Summe Investitionen 2012

1.651.630 €

**Übersicht über die
anerkannten Gemeindeverbindungsstraßen**

Zimmern ob Rottweil

Straße nach Rottweil-Hausen 590 m

Horgen

FW Richtung Niedereschach und Deisslingen 1.865 m
Zufahrt v. K5555 zum „Wildenstein“ 1.530 m

Flözlingen

Verbindungsstraße Flözlingen nach Horgen 2.650 m

Stetten

Verbindungsstraße Mariazeller Straße zur K 5535
Richtung Weiler 1.830 m

Gesamt: 8.465 m

Kommunale Finanzplanung

1. Einnahmen und Ausgaben nach Arten

2011 – 2015

- in 1.000 € -

Einnahmen und Ausgaben nach Arten

Gemeinde

1 Zimmern ob Rottweil

Gruppierungs-Nr.	Einnahme- bzw. Ausgabeart	Ifd. Nr.	Ifd. Haushaltsjahr 2011	Planjahr 2012	1.	2.	3.
					Folgejahr		
					2013	2014	2015
1	2	3	4	5	6	7	8
					- 1000 EUR -		
Einnahmen des Verwaltungshaushalts Steuern, allgemeine Zuweisungen und Umlagen							
000,001	Grundsteuern A und B	1	760,7	768,0	772,0	777,0	781,0
003	Gewerbesteuer	2	2.038,0	1.900,0	1.950,0	2.000,0	2.100,0
010	Gemeindeanteil an der Einkommensteuer		2.388,1	2.453,4	2.527,0	2.649,7	2.821,4
012	Gemeindeanteil an der Umsatzsteuer		164,8	180,1	183,8	189,2	194,6
02	Andere Steuern		39,0	41,6	41,6	41,6	41,6
00-02	Steuern zusammen		5.390,6	5.343,1	5.474,4	5.657,5	5.938,6
03	Steuerähnliche Einnahmen		9,5	9,0	9,0	9,0	9,0
041	Schlüsselzuweisungen vom Land		1.377,5	1.657,3	1.630,6	1.822,3	1.929,2
05,06	Sonstige allgemeine Zuweisungen		0,0	0,0	0,0	0,0	0,0
07	Allgemeine Umlagen		0,0	0,0	0,0	0,0	0,0
091	Ausgleichsleistungen nach dem Familienausgleich		225,0	232,9	239,9	244,6	251,6
0	Steuern, allgemeine Zuweisungen und Umlagen zusammen (Hauptgruppe 0)		7.002,6	7.242,3	7.353,9	7.733,4	8.128,4
Einnahmen aus Verwaltung und Betrieb							
10,11,12	Gebühren und ähnliche Entgelte, zweckgebundene Abgaben		1.328,6	783,1	790,9	798,7	806,5
13,14,15	Einnahmen aus Verkauf, Mieten, Pachten, sonstige Verwaltungs- und Betriebseinnahmen		618,2	590,2	596,1	602,0	607,9
16 Erstattungen							
160-163	vom Bund, Land, von Gemeinden, Gemeindeverbänden, Zweckverbänden und dergl.		4,6	2,7	2,8	2,8	2,8
164-167	von übrigen Bereichen		0,0	85,0	85,8	86,7	87,5
169	Innere Verrechnungen		900,3	872,2	889,6	902,7	915,8
17 Zuweisungen und Zuschüsse für laufende Zwecke							
171	vom Land		569,8	733,8	755,3	896,7	900,4
170,172-177	von übrigen Bereichen		15,5	7,8	6,4	6,4	6,5
1	Einnahmen aus Verwaltung und Betrieb zusammen (Hauptgruppe 1)		3.437,0	3.074,8	3.126,9	3.296,0	3.327,4
20-26	Sonstige Finanzeinnahmen (ohne 27,28)		216,4	258,2	272,2	286,3	285,4
27	Kalkulatorische Einnahmen		805,6	626,6	632,8	639,1	645,4
280	Allgemeine Zuführung vom Vermögenshaushalt		0,0	0,0	0,0	0,0	0,0
281	Entnahmen aus Sonderrücklage		0,0	0,0	0,0	0,0	0,0
0-2	Einnahmen des Verwaltungshaushalts zusammen (Hauptgruppe 0-2)		11.461,6	11.201,9	11.385,8	11.954,8	12.386,6
Einnahmen des Vermögenshaushalts							
300	Allgemeine Zuführung vom Verwaltungshaushalt		740,6	815,7	605,8	891,9	1.109,5
301	Zuführungen zu Sonderrücklage		0,0	0,0	0,0	0,0	0,0
310	Entnahme aus allgemeiner Rücklage		0,0	525,9	444,0	66,0	0,0
311	Entnahmen aus Sonderrücklagen		0,0	0,0	0,0	0,0	0,0

Einnahmen und Ausgaben nach Arten

Gemeinde

1 Zimmern ob Rottweil

Gruppierungs-Nr.	Einnahme- bzw. Ausgabeart	Ifd. Nr.	Ifd. Haushaltsjahr 2011	Planjahr 2012	1.	2.	3.
					Folgejahr		
					2013	2014	2015
1	2	3	4	5	6	7	8
					- 1000 EUR -		
32,33,34	Rückflüsse von Darlehen und von Kapitaleinlagen, Einnahmen aus der Veräußerung von Beteiligungen und von Sachen des Anlagevermögens	27	395,0	43,0	43,0	43,0	43,0
35	Beiträge und ähnliche Entgelte		13,4	4,0	4,0	4,0	4,0
36 Zuweisungen und Zuschüsse für Investitionen und Investitionsförderungsmaßnahmen							
360,361	vom Bund, Land		60,5	680,7	479,0	380,0	0,0
362,363	von Gemeinden, Gemeindeverbänden, Zweckverbänden und dergleichen		0,0	0,0	0,0	0,0	0,0
364-367	von anderen Bereichen		0,0	10,0	0,0	0,0	0,0
368	Rückzahlungen Dritter aus geleisteten Zuweisungen und Zuschüssen (soweit bekannt)		0,0	0,0	0,0	0,0	0,0
37 Einnahmen aus Krediten u. inneren Darlehen einschl. Umschuldungen							
370	vom Bund		0,0	0,0	0,0	0,0	0,0
371	vom Land		0,0	0,0	0,0	0,0	0,0
372,373	von Gemeinden und Gemeindeverbänden, Zweckverbänden und dergl.		0,0	0,0	0,0	0,0	0,0
374,377	vom sonstigen öffentlichen Bereich und Kreditmarkt (ohne Umschuldungen)		0,0	0,0	300,0	300,0	0,0
378	vom Kreditmarkt für Umschuldungen (soweit bekannt)		0,0	0,0	0,0	0,0	0,0
379	Innere Darlehen		0,0	0,0	0,0	0,0	0,0
3 Einnahmen des Vermögenshaushalts zusammen (Hauptgruppe 3, ohne Gruppe 39)			1.209,5	2.079,3	1.875,8	1.684,9	1.156,5
0-3 Summe der Einnahmen (Hauptgruppe 0-3, ohne Gruppe 39)			12.671,1	13.281,2	13.261,6	13.639,7	13.543,1

Einnahmen und Ausgaben nach Arten

Gemeinde

1 Zimmern ob Rottweil

Gruppierungs-Nr.	Einnahme- bzw. Ausgabeart	Ifd. Nr.	Ifd. Haushaltsjahr 2011	Planjahr 2012	1.	2.	3.
					Folgejahr		
					2013	2014	2015
1	2	3	4	5	6	7	8
					- 1000 EUR -		
Ausgaben des Verwaltungshaushalts							
40-47	Personalausgaben (Hauptgruppe 4)		2.229,0	2.277,1	2.243,3	2.274,5	2.305,6
Sächlicher Verwaltungs- und Betriebsaufwand							
50-677	Sächlicher Verwaltungs- und Betriebsaufwand (ohne 679 und 68)		2.089,4	2.178,0	2.193,3	2.251,4	2.329,7
679	Innere Verrechnungen		900,3	872,2	889,6	902,7	915,8
68	Kalkulatorische Kosten		805,6	626,6	632,8	639,1	645,4
5/6	Sächlicher Verwaltungs- und Betriebsaufwand zusammen (Hauptgruppe 5/6)		1.705,9	1.498,8	1.522,4	1.541,8	1.561,2
Zuweisungen und Zuschüsse (nicht für Investitionen)							
70	Zuschüsse für laufende Zwecke an gemeinnützige, mildtätige, kirchl. oder ähnliche Einrichtungen		2,6	3,9	0,0	0,0	0,0
Zuweisungen und sonstige Zuschüsse für laufende Zwecke							
710,711	an Bund und Land		0,0	0,0	0,0	0,0	0,0
712,713	an Gemeinden, Gemeindeverbände, Zweckverbände und dergleichen		218,6	175,1	183,9	192,6	201,4
715	an öffentliche wirtschaftliche Unternehmen		0,0	0,0	0,0	0,0	0,0
714,716-719	an übrige Bereiche		793,6	782,1	894,5	955,5	966,6
72	Schuldendiensthilfen		0,0	0,0	0,0	0,0	0,0
73-79	Soziale Leistungen		1,3	0,0	0,0	0,0	0,0
7	Zuweisungen und Zuschüsse zusammen (Hauptgruppe 7)		1.016,1	961,1	1.078,4	1.148,1	1.168,0
Sonstige Finanzausgaben							
80	Zinsausgaben		222,7	197,2	178,4	161,9	149,5
81	Gewerbesteuerumlage, sonstige Steuerbeteiligungen		471,6	385,6	395,7	405,9	426,2
82,83	Allgemeine Zuweisungen und Umlagen		2.969,6	2.886,4	3.166,5	3.277,1	3.334,8
84	Sonstige Finanzausgaben (ohne 85,86)		3,0	2,0	2,0	2,0	2,0
85	Deckungsreserve		13,5	0,0	0,0	0,0	0,0
860	Allgemeine Zuführung zum Vermögenshaushalt		740,6	815,7	605,8	891,9	1.109,5
861	Zuführungen zu Sonderrücklagen		0,0	0,0	0,0	0,0	0,0
88	Globale Minderausgaben		0,0	0,0	0,0	0,0	0,0
8	Sonstige Finanzausgaben zusammen (Hauptgruppe 8)		4.421,0	4.286,9	4.348,4	4.738,8	5.022,0
4-8	Ausgaben des Verwaltungshaushalts zusammen (Hauptgruppen 4-8)		11.461,4	11.201,9	11.385,8	11.954,6	12.386,5
Ausgaben des Vermögenshaushalts							
900	Allgemeine Zuführung zum Verwaltungshaushalt		0,0	0,0	0,0	0,0	0,0
901	Entnahmen aus Sonderrücklagen		0,0	0,0	0,0	0,0	0,0
910	Zuführung an allgemeine Rücklage		384,8	0,0	0,0	0,0	82,3

Einnahmen und Ausgaben nach Arten

Gemeinde

1 Zimmern ob Rottweil

Gruppierungs-Nr.	Einnahme- bzw. Ausgabeart	lfd. Nr.	lfd. Haushaltsjahr 2011	Planjahr 2012	1.	2.	3.	
					Folgejahr			
					2013	2014	2015	
1	2	3	4	5	6	7	8	
					- 1000 EUR -			
	911			0,0	0,0	0,0	0,0	0,0
	92			0,0	0,0	0,0	0,0	0,0
	93 Vermögenserwerb							
	930	69		0,0	0,0	0,0	0,0	0,0
	932,933			35,0	130,1	20,0	40,0	40,0
	935,936			50,8	155,7	17,0	49,0	99,0
	94,95,96			237,6	899,0	1.075,0	1.132,0	480,0
	97 Tilgung v. Krediten, Rückzahlungen v. inneren Darlehen einschl. Umschuldung							
	970			0,0	0,0	0,0	0,0	0,0
	971			0,0	0,0	0,0	0,0	0,0
	972,973			0,0	0,0	0,0	0,0	0,0
	974,977			427,3	427,7	437,8	293,9	299,3
	978			0,0	0,0	0,0	0,0	0,0
	979			0,0	0,0	0,0	0,0	0,0
	98 Zuweisungen und Zuschüsse für Investitionen							
	980-984			74,0	436,8	326,0	170,0	156,0
	985-987			0,0	30,0	0,0	0,0	0,0
	988			0,0	0,0	0,0	0,0	0,0
	990,991			0,0	0,0	0,0	0,0	0,0
	992			0,0	0,0	0,0	0,0	0,0
	9 Ausgaben des Vermögenshaushalt zusammen (Hauptgruppe 9, ohne Untergruppe 995)			1.209,5	2.079,3	1.875,8	1.684,9	1.156,6
	4-9 Summe der Ausgaben (Hauptgruppen 4-9, ohne Untergruppe 995)			12.670,9	13.281,2	13.261,6	13.639,5	13.543,1

Kommunale Finanzplanung

2. Investitionen und Investitionsförderungsmaßnahmen nach Aufgabenbereichen

2011 – 2015

- in 1.000 € -

Investitionen und Investitionsförderungsmaßnahmen nach Aufgabenbereichen

Gemeinde

1 Zimmern ob Rottweil

Gliederungs-Nr.	Aufgabenbereiche	Ifd. Nr.	Ifd. Haushaltsjahr 2011	Planjahr 2012	1.	2.	3.
					Folgejahr		
					2013	2014	2015
1	2	3	4	5	6	7	8
					- 1000 EUR -		
00-08	Allgemeine Verwaltung	88	31,0	62,5	3,0	3,0	10,0
10-15	Öffentliche Sicherheit und Ordnung	89	9,3	0,0	0,0	0,0	0,0
Schulen							
21	Grund- und Hauptschulen sowie Grundschulförderklassen	90	24,0	81,2	10,0	10,0	10,0
22	Realschulen	91	0,0	0,0	0,0	0,0	0,0
23	Gymnasien(ohne berufliche Gymnasien)	92	0,0	0,0	0,0	0,0	0,0
24/25	Berufliche Schulen (einschl.berufl. Gymnasien)	93	0,0	0,0	0,0	0,0	0,0
27	Sonderschulen/Förderschulen und Sonderschulkindergärten	94	0,0	0,0	0,0	0,0	0,0
20,28,29	Sonstiges	95	0,0	0,0	0,0	0,0	0,0
2	EPL. 2 zusammen	96	24,0	81,2	10,0	10,0	10,0
Wissenschaft, Forschung, Kulturpflege							
35	Volksbildung	97	0,0	0,0	0,0	0,0	0,0
30-34,36,37	Übriges	98	47,0	0,0	0,0	0,0	0,0
3	EPL. 3 zusammen	99	47,0	0,0	0,0	0,0	0,0
Soziale Sicherung							
43,46	Soziale Einrichtungen, Einrichtungen der Jugendhilfe		0,0	330,0	167,0	2,0	2,0
40-42, 44,45,47-49	Übriges		0,0	0,0	0,0	0,0	0,0
4	EPL.4 zusammen	104	0,0	330,0	167,0	2,0	2,0
Gesundheit, Sport, Erholung							
51	Krankenhäuser	105	0,0	0,0	0,0	0,0	0,0
50,54	Sonstige Einrichtungen des Gesundheitswesens	106	0,0	0,0	0,0	0,0	0,0
55,56,57	Sport, Badeanstalten	107	0,0	14,0	2,0	11,0	2,0
58,59	Übriges	108	0,0	78,0	10,0	10,0	25,0
5	EPL. 5 zusammen	109	0,0	92,0	12,0	21,0	27,0
Bau- und Wohnungswesen, Verkehr							
61	Städteplanung, Vermessung, Bauordnung	110	27,0	674,0	950,0	950,0	0,0
63	Gemeindestraßen	111	165,3	39,5	0,0	0,0	50,0
65	Kreisstraßen	112	0,0	0,0	0,0	0,0	0,0
66	Bundes- und Landesstraßen	113	0,0	0,0	0,0	0,0	0,0
60,62,67-69	Übriges	114	0,0	28,0	10,0	10,0	30,0
6	EPL. 6 zusammen	115	192,3	741,5	960,0	960,0	80,0
Öffentliche Einrichtungen, Wirtschaftsförderung							

Investitionen und Investitionsförderungsmaßnahmen nach Aufgabenbereichen

Gemeinde

1 Zimmern ob Rottweil

Gliederungs-Nr.	Aufgabenbereiche	Ifd. Nr.	Ifd. Haushaltsjahr 2011	Planjahr 2012	1.	2.	3.
					Folgejahr		
					2013	2014	2015
1	2	3	4	5	6	7	8
					- 1000 EUR -		
70	Abwasserbeseitigung	116	33,1	106,8	206,0	213,0	231,0
72	Abfallbeseitigung	117	0,0	0,0	0,0	0,0	0,0
73-79	Übriges	118	5,5	57,5	10,0	42,0	275,0
7	EPL 7 zusammen	119	38,6	164,3	216,0	255,0	506,0
	Wirtschaftliche Unternehmen, allgemeines Grund- und Sondervermögen						
80-87	Wirtschaftliche Unternehmen	120	0,0	0,0	0,0	0,0	0,0
88,89	Allgemeines Grund- und Sondervermögen (soweit nichtanderen Aufgaben- bereichen zuzuordnen)	121	55,2	180,1	70,0	140,0	140,0
8	EPL 8 zusammen	122	55,2	180,1	70,0	140,0	140,0
0-8	Investitionen, Investitions- förderungsmaßnahmen und objektbezogene Einnahmen insgesamt	0-8	397,4	1.651,6	1.438,0	1.391,0	775,0

Gemeindeabgaben Zimmern ob Rottweil

Stand 01. Januar 2012

1. Verwaltungsgebühren (Satzungsneufassung v. 28.05.2008)

Staffelung nach Gebührentabelle

2. Stundungszinsen (gesetzlich)

0,5 % für jeden vollen Monat
(gestundeter Betrag wird abgerundet auf den nächsten durch 50 Euro teilbaren Betrag)

3. Säumniszuschläge (gesetzlich)

1 % für jeden angefangenen Monat
(rückständiger Betrag wird abgerundet auf den nächsten durch 50 Euro teilbaren Betrag)

4. Mahngebühren (gesetzlich)

1/2 % des Mahnbetrags, mindestens 4,00 €, höchstens 75,00 €

5. Feuerwehrabgabe

Aufgehoben durch Satzung vom 21. Juni 1995, rückwirkend auf 01. Januar 1995

6. Verlässliche Grundschule u. Ganztagesbetreuung (seit September 2008)

25,00 Euro je Monat und Kind, wobei pro Schuljahr 11 Monate abgerechnet werden.

7. Büchereigebühren

Die Büchereien der Gemeinde sind derzeit geschlossen. Durch Beschluss des Gemeinderats vom 12. Dezember 1989 war zudem vorher bereits auf die Erhebung von Gebühren verzichtet worden. Die Bücherei ist zwischenzeitlich in die „ARCHE“ eingegliedert worden.

8. Festbühne (seit 01.01.1994)

Je Quadratmeter aufgebauter Bühnenfläche 0,75 € als Miete zuzüglich Bauhofaufwand für Auf- und Abbau.

9. Kindergartengebühren

(ab 01.09.2011) - basierend auf elf Monatsbeiträgen -

	Regelgruppe	U-3-jährige in altersgemischten Gruppen	verlängerte Öffnungszeiten	Krippe verlängerte Öffnungszeiten	Krippe VÖ bis 3 Tage
Für ein Kind aus einer Familie mit					
einem Kind unter 18 Jahren	97,00 €	190,00 €	112,00 €	287,00 €	172,00 €
zwei Kindern unter 18 Jahren	74,00 €	144,00 €	85,00 €	213,00 €	128,00 €
drei Kindern unter 18 Jahren	49,00 €	96,00 €	56,00 €	144,00 €	86,00 €
vier und mehr Kindern unter 18 Jahren	16,00 €	32,00 €	18,00 €	58,00 €	35,00 €
	U-3-jährige in altersgemischten Gruppen	U-3-jährige in altersgemischten Gruppen bis 3 Tage	U-3-jährige in altersgemischten Gruppe-VÖ	U-3-jährige in altersgemischten Gruppe-VÖ bis 3 Tage	Ganztagsbetreuung
Für ein Kind aus einer Familie mit					
einem Kind unter 18 Jahren	194,00 €	116,00 €	224,00 €	134,00 €	169,00 €
zwei Kindern unter 18 Jahren	148,00 €	89,00 €	170,00 €	102,00 €	129,00 €
drei Kindern unter 18 Jahren	98,00 €	59,00 €	112,00 €	67,00 €	85,00 €
vier und mehr Kindern unter 18 Jahren	32,00 €	19,00 €	36,00 €	22,00 €	28,00 €

Gebühren für Inanspruchnahme der Krippenplätze und U 3-jährige in altersgemischten Gruppen an mindestens 3 Tagen/Woche:

Bei der Inanspruchnahme der Betreuung von Kindern unter 3 Jahren wird ab 4 Tagen/Woche die volle Gebühr erhoben. Bei der Beanspruchung der Betreuung an 3 Tagen/Woche siehe Tabelle.

Gebühren für tageweise Inanspruchnahme der Ganztagsbetreuung:

Bei der Inanspruchnahme der Ganztagsbetreuung wird ab 4 Tagen/Woche die volle Gebühr erhoben. Bei der Beanspruchung der Ganztagsbetreuung an 1 Tag/Woche, an 2 Tagen/Woche bzw. an 3 Tagen/Woche gelten die Gebührensätze nach Anlage 1 und 2.

- Ganztagsbetreuung / Regelgruppe -Bei tageweiser Inanspruchnahme der Ganztagsbetreuung incl. Anteil aus der Regelgebühr

Monatsgebühr : 20 x 4/16			
	Ganztagsgruppe	Regelgruppe	Gesamt
	1 Tag	4 Tage	
Für ein Kind aus einer Familie mit			
einem Kind unter 18 Jahren	34,00 €	78,00 €	112,00 €
zwei Kindern unter 18 Jahren	26,00 €	59,00 €	85,00 €
drei Kindern unter 18 Jahren	17,00 €	39,00 €	56,00 €
vier und mehr Kindern unter 18 Jahren	6,00 €	13,00 €	19,00 €

Monatsgebühr : 20 x 8/12			
	Ganztagsgruppe	Regelgruppe	Gesamt
	2 Tage	3 Tage	
Für ein Kind aus einer Familie mit			
einem Kind unter 18 Jahren	68,00 €	58,00 €	126,00 €
zwei Kindern unter 18 Jahren	52,00 €	44,00 €	96,00 €
drei Kindern unter 18 Jahren	34,00 €	29,00 €	63,00 €
vier und mehr Kindern unter 18 Jahren	11,00 €	10,00 €	21,00 €

Monatsgebühr : 20 x 12/8			
	Ganztagsgruppe	Regelgruppe	Gesamt
	3 Tage	2 Tage	
Für ein Kind aus einer Familie mit			
einem Kind unter 18 Jahren	101,00 €	39,00 €	140,00 €
zwei Kindern unter 18 Jahren	77,00 €	30,00 €	107,00 €
drei Kindern unter 18 Jahren	51,00 €	20,00 €	71,00 €
vier und mehr Kindern unter 18 Jahren	17,00 €	6,00 €	23,00 €

Ab 4 Betreuungstagen/Woche ist die volle Gebühr zu entrichten

- Ganztagsbetreuung / VÖ-Gruppe -**Bei tageweiser Inanspruchnahme der Ganztagsbetreuung incl. Anteil aus der VÖ-Gebühr**

Monatsgebühr : 20 x 4/16			
	Ganztagsgruppe	VÖ Gruppe	Gesamt
	1 Tag	4 Tage	
Für ein Kind aus einer Familie mit			
einem Kind unter 18 Jahren	34,00 €	90,00 €	124,00 €
zwei Kindern unter 18 Jahren	26,00 €	68,00 €	94,00 €
drei Kindern unter 18 Jahren	17,00 €	45,00 €	62,00 €
vier und mehr Kindern unter 18 Jahren	6,00 €	14,00 €	20,00 €

Monatsgebühr : 20 x 8/12			
	Ganztagsgruppe	VÖ Gruppe	Gesamt
	2 Tage	3 Tage	
Für ein Kind aus einer Familie mit			
einem Kind unter 18 Jahren	68,00 €	67,00 €	135,00 €
zwei Kindern unter 18 Jahren	52,00 €	51,00 €	103,00 €
drei Kindern unter 18 Jahren	34,00 €	34,00 €	68,00 €
vier und mehr Kindern unter 18 Jahren	11,00 €	11,00 €	22,00 €

Monatsgebühr : 20 x 12/8			
	Ganztagsgruppe	VÖ Gruppe	Gesamt
	3 Tage	2 Tage	
Für ein Kind aus einer Familie mit			
einem Kind unter 18 Jahren	101,00 €	45,00 €	146,00 €
zwei Kindern unter 18 Jahren	77,00 €	34,00 €	111,00 €
drei Kindern unter 18 Jahren	51,00 €	22,00 €	73,00 €
vier und mehr Kindern unter 18 Jahren	17,00 €	7,00 €	24,00 €

Ab 4 Betreuungstagen/Woche ist die volle Gebühr zu entrichten.

10. Fleischuntersuchungsgebühren

Seit 01. Juli 1995 liegt die Abwicklung der Fleischschau beim Landkreis.

11. Turnhallegebühren

<u>1. Turnhallen:</u>	<u>Zimmern o.R.</u> (ab 15.04.04)	<u>Horgen</u> (ab 23.01.10)	<u>Flözlingen</u> (ab 23.01.10)
Einheimische Benutzer pro Tag und Veranstaltung	120,00 €	150,00 €	100,00 €
Auswärtige Benutzer pro Tag und Veranstaltung	300,00 €	300,00 €	200,00 €
Benutzung der Küche	75,00 €	0,00 €	0,00 €
Zuschlag für Tanzveranstaltungen	100,00 €	100,00 €	75,00 €
Kommerzielle Veranstaltungen	500,00 €	500,00 €	350,00 €
<u>Nebenkosten:</u>	1)	1), 4)	2), 3)
Telefonkosten	nach tats. Aufwand		-
Spülmittel	pauschal 5,00 €		-
Gläser- u. Geschirrgeld	pauschal 10,00 €		-
Altfettentsorgung	pauschal 12,50 €		-
Lautsprecheranlage	pauschal 10,00 €		-

¹⁾ Abfallentsorgung, beschädigtes oder fehlendes Geschirr, Stromverbrauch, Wasserverbrauch (einschl. Abwasser), Gasverbrauch und zusätzliches Reinigungs- und Hausmeisteraufwand wird nach tatsächlichem Aufwand in Rechnung gestellt.

²⁾ Auf Empfehlung des Ortschaftsrats Flözlingen hat der Gemeinderat beschlossen, dass bei einer Aufstellung der Festbühne in der Turnhalle die Gemeinde **keine** Gebühr für die Bühne erhebt, diese jedoch vom Benutzer auf eigene Rechnung aufgestellt werden muß.

³⁾ Nebenkostenpauschale i.H.v. 100,00 Euro, bei Aufstellung der mobilen Bühne Ermäßigung um 0,60 Euro/m² Bühnenfläche. Beschädigtes und fehlendes Geschirr sowie zusätzlicher Reinigungs- und Hausmeisteraufwand nach tatsächlichem Aufwand.

⁴⁾ Heizungskostenpauschale i.H.v. 70,00 Euro in der Zeit v. 01.10. bis 30.04. jeden Jahres.

2. Gymnastikhalle Stetten (ab 29.06.1996)

Einheimische Benutzer pro Tag und Veranstaltung	55,00 €
Auswärtige Benutzer pro Tag und Veranstaltung	110,00 €
Zuschlag für Tanzveranstaltungen	45,00 €
Kommerzielle Veranstaltungen	175,00 €

12. Schutzhüttenbenutzungsgebühren

	<u>Flözlingen</u> (seit 24.05.2005)	<u>Stetten</u> (seit 19.05.1999)
Einheimische	10,00 €	20,00 €
Auswärtige	30,00 €	30,00 €
Kaution	-	50,00 €

13. Gutachterausschussgebühren (seit 04.12.1991)

(1) Bei der Wertermittlung von Sachen und Rechten beträgt die Gebühr bei einem Wert

bis 25.000 €	200,00 €	
bis 100.000 €	200,00 €	zzgl. 0,4 % aus dem Betrag über 25.000 €
bis 250.000 €	500,00 €	zzgl. 0,25 % aus dem Betrag über 100.000 €
bis 500.000 €	875,00 €	zzgl. 0,13 % aus dem Betrag über 250.000 €
bis 5 Mio. €	1.200,00 €	zzgl. 0,06 % aus dem Betrag über 500.000 €
über 5 Mio. €	3.900,00 €	zzgl. 0,04 % aus dem Betrag über 5 Mio. €

(2) Bei unbebauten Grundstücken oder Rechten an solchen Grundstücken beträgt die Gebühr 60 % der Gebühr nach Abs. 1.

(3) Bei geringem Aufwand (Kleinbauten, z.B. Garagen oder Gartenhäuser; Berechnungen des Herstellungswertes baulicher Anlagen nach vorhandenen Unterlagen) oder wenn dieselben Sachen oder Rechte innerhalb von drei Jahren erneut zu bewerten sind, ohne daß sich die tatsächlichen Verhältnisse geändert haben, ermäßigt sich die Gebühr auf die Hälfte.

(4) Ist das Gutachten auf Antrag entsprechend § 6 Abs. 3 Satz 2 Gutachterausschussverordnung unter besonderer Würdigung der Vergleichspreise und Darlegung der angewandten Methoden auszuarbeiten, erhöht sich die Gebühr um 50 %.

(5) Für die Erstattung eines Gutachtens nach § 5 Abs. 3 Bundeskleingartengesetz vom 28. Februar 1983 beträgt die Gebühr 200,00 €.

(6) In den Gebühren ist eine Ausfertigung des Gutachtens für den Antragsteller und eine weitere für den Eigentümer enthalten, soweit dieser nicht Antragsteller ist; für jede weitere Ausfertigung bzw. jeden weiteren Auszug aus der Wertermittlung, auch aufgrund gesetzlicher Vorschriften, werden dem Antragsteller Gebühren nach der Verwaltungsgebührenordnung der Gemeinde berechnet.

14. Erschließungsbeitrag (seit 21.07.2007)

95 % des Erschließungsaufwands; Verteilung erfolgt nach Nutzungsfläche

15. Abwasserbeitrag (seit 01.10.2011)

3,29 €/qm Nutzungsfläche als einheitlicher Beitrag in allen Ortsteilen. Eine Trennung in Teilbeiträgen entfällt.

16. Abwassergebühr (seit 01.07.2003)

2,40 €/cbm - Absetzung auf Antrag möglich -

17. Abfallgebühren

Ab 01.01.1989 Regelung durch Satzung des Landkreises

18. Erddeponiegebühren (seit 16.04.1994)

Je Kubikmeter loser Masse 5,00 €

19. Schlachthausbenutzungsgebühren

Aufhebungssatzung vom 16.09.2009, da Einrichtung zum 01.01.2010 aufgegeben wurde.

20. Friedhof (ab 10.10.2003)

1. Verwaltungsgebühren

1.1 Genehmigung zur Aufstellung und Veränderung eines Grabmals 15,00 €

2. Benutzungsgebühren

2.1 Überlassungsgebühren für Reihengräber

- | | |
|---|----------|
| a) Reihengrab (Verstorbene vom vollendeten 6. Lebensjahr ab) | 650,00 € |
| b) Kindergrab (Verstorbene bis zum vollendeten 6. Lebensjahr) | 150,00 € |
| c) Urnenreihengrab (Nutzungsdauer 15 Jahre) | 200,00 € |
| d) Urnenreihengrab (Nutzungsdauer 20 Jahre) | 250,00 € |

2.2 Nutzungsgebühren für Bestattungen im Urnengemeinschaftsgrab
- nur Biournen 250,00 €

2.3 Nutzungsgebühren für Wahlgräber

- | | |
|--|------------|
| a) Wahlgrab - einstellig (Tiefgrab) | 2.350,00 € |
| b) Wahlgrab - zweistellig - | 3.100,00 € |
| c) Wahlgrab – zweistellig (Tiefgrab) | 4.700,00 € |
| d) Plattenwahlgrab – einstellig - doppeltief | 2.800,00 € |
| d) Urnenwahlgrab (für 4 Urnen) | 1.600,00 € |

2.3 Verlängerung des Grab-Nutzungsrechts für Wahlgräber

anteilige Jahresgebühr mal Dauer der Verlängerung

2.4 Zuschlag für die Bestattung anderer Verstorbener i.S.d. § 1 Abs. 1 Satz 3 der geltenden Friedhofsatzung

Auswärtigenzuschlag 500,00 €

2.5 Nutzungsgebühren für die Zubettung von Urnen in einem Wahlgrab oder Reihengrab

- | | |
|----------------------|----------|
| a) Ruhezeit 15 Jahre | 200,00 € |
| b) Ruhezeit 20 Jahre | 250,00 € |

2.6 Nutzungsgebühren für Urnenwand

a) Standardkammer (bis zu 2 Urnen)	950,00 €
b) Familienkammer (bis zu 4 Urnen)	1.900,00 €
c) Anonyme Bestattung in der Caverne	470,00 €

2.7 Bestattungsgebühren

- Reihen- und Wahlgräber

a) Verstorbene ab Vollendung des 6. Lebensjahres (Einfachgrab) - auch anonyme Erdbestattungen	600,00 €
b) Verstorbene ab Vollendung des 6. Lebensjahres (Tiefgrab)	800,00 €
c) Verstorbene bis zur Vollendung des 6. Lebensjahres	200,00 €
d) Urnengrab	200,00 €
e) Urnenwand	75,00 €

- Plattenreihen- und Plattenwahlgräber

a) Plattengrab - Einfachgrab -	700,00 €
b) Plattengrab - Tiefgrab -	900,00 €

Auf die vorstehenden Grabherstellungsgebühren wird ein Zuschlag für Bestattungen

an Samstagen von	25,0 %
an Sonn- und Feiertagen von	75,0 %

erhoben.

2.8 Gebühren für die Herstellung von Grabeinfassungen und Grabfundamenten

a) Reihengrab	300,00 €
b) Plattengrab	170,00 €
c) Urnengrab	175,00 €
d) Kindergrab	175,00 €
d) Wahlgrab - einstellig -	300,00 €
e) Wahlgrab - zweistellig -	450,00 €

2.9 Sonstige Gebühren

a) Benutzung des Aufbahrungsraumes	150,00 €
b) Benutzung der Aussegnungshalle	75,00 €
c) Benutzung der Lautsprecheranlage	10,00 €
d) Abräumgebühren	
1) Einstellige Grabstellen	250,00 €
2) Zweistellige Grabstellen	300,00 €
3) Urnengrabstellen	200,00 €
4) Kindergrabstellen	200,00 €
5) Plattengrabstellen	325,00 €

21. Waaggebühren

Einrichtung wurde vom 01.01.2010 aufgegeben.

22. Gemeinschaftsanlagen

Backgebühren Flözlingen	
Brot	0,80 €/kg
Kuchen (je nach Größe)	0,80 €/kg

23. Deckgebühren

Werden von den Tierhaltern direkt erhoben.

24. Besamungsgebühren (seit 01.01.2005)

Tierhalter trägt sowohl Sperma- als auch Tierarztkosten.

25. Wasserversorgungsbeitrag (seit 11.06.2011)

2,73 €/qm Nutzungsfläche und gesetzliche Mehrwertsteuer

26. Wasserzins

2,12 €/je cbm Wasser (ab 01.01.2012)
+ gesetzliche Mehrwertsteuer

Grundgebühr:

Nenngröße	2,5 cbm	6 cbm	10 cbm
Jahresbetrag	24,00 €	57,60 €	96,00 €

+ gesetzliche Mehrwertsteuer

27. Grundsteuer

A 360 % Hebesatz (seit 01.01.1994)
B 350 % Hebesatz (ab 01.01.1994)

28. Gewerbesteuer

340 % Hebesatz (seit 01.01.2005)

29. Hundesteuer (ab 01.01.2012)

84,00 € für den ersten Hund
168,00 € für den zweiten Hund und jeden weiteren Hund
600,00 € für jeden Kampfhund i.S.v. § 1 der Polizeiverordnung des Innenministeriums und des Ministeriums ländlicher Raum über das Halten gefährlicher Hunde vom 3. August 2000
168,00 € als Zwingersteuer

30. Einwohnersteuer

Ab 01.01.1991 aufgehoben durch Beschlüsse des Gemeinderats vom 27.11.90 und 04.12.90.

31. Vergnügungssteuer (seit 01.01.1994)

Automaten (mit Gewinnmöglichkeit)	80,00 €/Monat
Automaten (ohne Gewinnmöglichkeit)	40,00 €/Monat
Tanzbelustigungen	250,00 €/Monat

32. Benutzungsgebühren "Arche" (seit 01.01.2004)

1. Johannes-Saal

1.1 <u>ohne Küchenbenutzung</u>	
a) bis 6 Stunden	55,00 €
b) über 6 Stunden	70,00 €
1.2 <u>mit Küchenbenutzung</u>	
a) bis 6 Stunden	75,00 €
b) über 6 Stunden	95,00 €

Die Stromkosten werden gesondert in Rechnung gestellt, pro KW 0,33 €

Für auswärtige Benutzer wird ein Zuschlag i.H.v. 50 % auf die Gebühren erhoben.

2. Paul-Gerhardt-Saal

inkl. Teeküchenbenutzung und Stromkosten 35,00 €

3. Anne-Frank-Jugendraum

inkl. Teeküchenbenutzung und Stromkosten 35,00 €

4. Foyer

Gemeindeeinwohner	10,00 €
Zuschlag für andere Nutzer	5,00 €

5. Kegelbahn

je Bahn und Stunde 6,00 €

Für Proben, Vorbereitungs- und Aufräumarbeiten an anderen Tagen
als am Veranstaltungstag, pauschal 15,00 €

33. Benutzungsgebühren für die Mehrzweckräume und Feuerwehrräume

- a) Mehrzweckraum Zimmern ob Rottweil (ab 09.04.1994)
- aa) Probebetrieb unentgeltlich
 - bb) Sonstige Veranstaltungen
 - bei Benutzungen über 5 Stunden
 - je Benutzung und Tag 75,00 €
 - bei Benutzung bis 5 Stunden
 - je Benutzung und Tag 55,00 €
 - cc) Pauschale Gebührenfestsetzungen
 - bei regelmäßigen, wiederkehrenden sonstigen Veranstaltungen
- b) Mehrzweckraum Horgen (ab 22.01.1991)
- aa) Einheimische Benutzer
 - pro Tag und Veranstaltung 15,00 €
 - bb) Auswärtige Benutzer
 - pro Tag und Veranstaltung 30,00 €
- c) Mehrzweckraum Flözlingen (ab 29.01.1991)
- aa) Einheimische Benutzer
 - pro Tag und Veranstaltung 15,00 €
 - bb) Auswärtige Benutzer
 - pro Tag und Veranstaltung 30,00 €
- d) Mehrzweckraum Stetten (ab 19.05.1999)
- aa) Vereinsinterne Veranstaltungen
 - pro Tag und Veranstaltung 15,00 €
 - bb) Private Veranstaltungen
 - pro Tag und Veranstaltung 30,00 €
 - cc) Kommerzielle Veranstaltungen
 - und Veranstaltungen auswärtiger Mieter 60,00 €
 - dd) Kautions 150,00 €
- e) Feuerwehrraum Zimmern ob Rottweil
- Ab 10.03.2006 erfolgt keine Vermietung mehr.
- f) Feuerwehrraum Horgen (ab 22.01.1991)
- aa) Einheimische Benutzer
 - pro Tag und Veranstaltung 30,00 €
 - bb) Auswärtige Benutzer
 - pro Tag und Veranstaltung 50,00 €
- g) Feuerwehrraum Flözlingen (ab 29.01.1991)
- aa) Einheimische Benutzer
 - pro Tag und Veranstaltung 30,00 €
 - bb) Auswärtige Benutzer
 - pro Tag und Veranstaltung 50,00 €
- h) Feuerwehrraum Stetten (ab 19.03.1991)
- aa) Einheimische Benutzer
 - pro Tag und Veranstaltung 15,00 €
 - bb) Auswärtige Benutzer
 - pro Tag und Veranstaltung 30,00 €
 - cc) Kommerzielle Veranstaltungen 60,00 €

